

वार्षिक विकास कार्यक्रम

(आ.व. २०७६/८०)



प्रदेश सरकार
प्रदेश योजना आयोग
प्रदेश नं. १, विराटनगर, नेपाल

वार्षिक विकास कार्यक्रम

(आ.व. २०७८/८०)



प्रदेश सरकार

प्रदेश योजना आयोग

प्रदेश नं. १, तिराटनगर, नेपाल

मदौ, २०७८

वार्षिक विकास कार्यक्रम (आ.व. २०७९/८०)

प्रतिलिपि अधिकार © प्रदेश सरकार, प्रदेश योजना आयोग, प्रदेश नं. १, विराटनगर, नेपाल

फोन नं.: ०२१-४७०३७६

इ-मेल: info.ppc@p1.gov.np

वेबसाइट: <http://ppc.p1.gov.np/>



उपाध्यक्ष

प्रदेश योजना आयोग

प्रदेश नं. १, विराटनगर

भूमिका

नेपालको संविधानमा परिलक्षित नीति तथा दायित्व एवं संघ, प्रदेश र स्थानीय तहका अधिकार सूची, पन्ध्रौं योजनाका मार्गनिर्देशन, प्रदेश नं. १ को प्रथम आवधिक योजनाको लक्ष्य, रणनीति तथा नतिजा सूचक, नेपाललाई वि.सं. २०७९ सम्ममा अति कम विकसित मुलुकबाट विकासशील राष्ट्रमा स्तरोन्नति गर्ने लक्ष्य, वि.सं. २०८७ सम्ममा दिगो विकास लक्ष्य हासिल गर्दै उच्च मध्यम आयस्तर र वि.सं. २१०० सम्ममा समुन्नत राष्ट्रको स्तरमा पुऱ्याउने दीर्घकालीन सोचको खाकाको आधारमा यो वार्षिक विकास कार्यक्रम तयार गरिएको छ । सो अनुसार प्रदेश नं. १ सरकारको नीति तथा कार्यक्रम, प्रदेश प्राथमिकताको आयोजना तथा प्रमुख कार्यक्रमको कार्यान्वयनमा यो वार्षिक विकास कार्यक्रम केन्द्रित रहेको छ । साथै, नेपाल सरकारबाट स्वीकृत संघ, प्रदेश र स्थानीय तहको कार्य जिम्मेवारीमा पर्ने विकास कार्यक्रम तथा आयोजनाको वर्गीकरण तथा बाँडफाँट सम्बन्धी मापदण्ड, २०७६ का आधार कार्यान्वयन गर्ने गरी विकास कार्यक्रम तथा आयोजनाको प्राथमिकीकरण गरी प्रस्तुत गरिएको छ ।

प्रदेश नं. १ मातहतका मन्त्रालय तथा निकायले हरेक वर्षको विभागीय तथा क्षेत्रगत विकास कार्यक्रम तयार गरी आएको पृष्ठभूमिमा प्रदेशका मुख्य-मुख्य परियोजना/कार्यक्रमको सँगालोको रूपमा यो संक्षिप्त वार्षिक विकास कार्यक्रमको दस्तावेज प्रदेश योजना आयोगबाट तयार भएको हो । मूलतः मन्त्रालय तथा निकायका प्रमुख ५ र १ करोडभन्दा माथिका सबै विकास सम्बद्ध कार्यक्रम/परियोजना दस्तावेजमा समावेश गरिएका छन् । प्रादेशिक सोच तथा समष्टिगत उद्देश्य, लैङ्गिक तथा जलवायु संकेत, राष्ट्रिय रणनीतिक स्तम्भ, दिगो विकास लक्ष्य (SDG) आदि सूचकको आधारमा आ.व. २०७९/८० को विनियोजित बजेटको स्थिति यो रिपोर्टले स्पष्ट गरेको छ । प्रदेशको करिब २० हजार निर्धारित कार्यक्रमबाट विकास सम्बद्ध स्पष्ट खाका आकलन गर्न कठिन हुने हुनाले मन्त्रालय तथा निकायका मुख्य परियोजनाको आधारमा दिशानिर्देशित रूपरेखा प्रस्ट गरिएको छ । आशा छ निर्धारित कार्यक्रम मार्फत प्रक्षेपित लक्ष्य हासिल गर्न हामी सबै अहोरात्र खट्ने छौं ।

अन्त्यमा, प्रदेश नं. १ को यो वार्षिक विकास कार्यक्रम तयार गर्ने कार्यमा सहयोग पुऱ्याउने सबै मन्त्रालय, निकाय र प्रदेश योजना आयोगका पदाधिकारी तथा कर्मचारी लगायत सम्बद्ध सबैलाई धन्यवाद ज्ञापन गर्दछु ।

डा. पूर्ण कुमार लोकसोम
उपाध्यक्ष

भदौ, २०७९

प्रदेश योजना आयोग

माननीय मुख्यमन्त्री राजेन्द्र कुमार राई	अध्यक्ष
माननीय डा. पूर्ण कुमार लोकसोम	उपाध्यक्ष
माननीय डा. ज्ञानेन्द्र बहादुर कार्की	सदस्य
माननीय नारायण कोईराला	सदस्य
माननीय प्रकाश राई	सदस्य
माननीय अन्जु खड्का	सदस्य
श्री विनोद प्रकाश सिंह, प्रमुख सचिव, मुख्यमन्त्री तथा मन्त्रिपरिषदको कार्यालय	सदस्य
श्री शिवकुमार कार्की, सचिव, आर्थिक मामिला तथा योजना मन्त्रालय	सदस्य
श्री जयकुमार घिमिरे, सचिव	सदस्य-सचिव

विषयसूची

परिच्छेद १ आ.व. २०७९/८० को विकास कार्यक्रम तयारीको सैद्धान्तिक आधार -----	१
१.१ पृष्ठभूमि.....	१
१.२ उद्देश्य.....	१
१.३ वार्षिक विकास कार्यक्रम साङ्केतिकरण गर्दा पालना गरिएका सिद्धान्त.....	२
१.४ वार्षिक विकास कार्यक्रम छनौट गर्दा कार्यक्रम तर्जुमाका आधार.....	२
१.५ मार्गनिर्देशक दस्तावेज - प्रदेशको प्रथम आवधिक योजना.....	२
१.६ वार्षिक विकास कार्यक्रम दस्तावेजीकरणका सीमा.....	३
परिच्छेद २ आ.व. २०७९/८० को विकास कार्यक्रम बजेटको बाँडफाँट -----	४
२.१ कार्यक्रम/परियोजना संख्या तथा विनियोजित बजेट आकार.....	४
२.२ साधारण, विकास तथा स्थानीय तहलाई प्रदान गरिएको अनुदान रकमको आधारमा बजेट विनियोजन.....	४
२.३ चालु र पुँजीगत खर्चका आधारमा बजेट विनियोजन.....	५
२.४ दीर्घकालीन राष्ट्रिय सोचको आधारमा विकास कार्यक्रमको बजेट विनियोजन.....	५
२.५ प्रादेशिक सोचको आधारस्तम्भको आधारमा विकास कार्यक्रमको बजेट विनियोजन.....	६
२.६ प्रदेशको समष्टिगत उद्देश्यको आधारमा बजेट विनियोजन.....	७
२.७ दिगो विकास लक्ष्य (SDG) संकेतका आधारमा विकास कार्यक्रमको बजेट विनियोजन.....	८
२.८ मानव विकास सूचकाङ्कको आधारमा विकास कार्यक्रमको बजेट विनियोजन.....	१०
२.९ लैङ्गिक संकेतका आधारमा विकास कार्यक्रमको बजेट विनियोजन.....	११
२.१० जलवायु संकेतका आधारमा विकास कार्यक्रमको बजेट विनियोजन.....	११
२.११ क्षेत्र/उपक्षेत्रगत विकास आयोजना तथा कार्यक्रमको विवरण.....	१२
२.१२ सार्वजनिक/निजी साझेदारी मोडेलमा प्रदेश लगानी प्राधिकरण मार्फत अघि बढेका प्रदेशको मुख्य परियोजना.....	१५
परिच्छेद ३ मुख्यमन्त्री तथा मन्त्रिपरिषदको कार्यालय -----	१७
परिच्छेद ४ आन्तरिक मामिला तथा कानून मन्त्रालय-----	१९
परिच्छेद ५ आर्थिक मामिला तथा योजना मन्त्रालय-----	२२
परिच्छेद ६ सडक पूर्वाधार तथा शहरी विकास मन्त्रालय-----	२४
परिच्छेद ७ स्वास्थ्य मन्त्रालय -----	२६
परिच्छेद ८ खानेपानी, सिँचाइ तथा ऊर्जा मन्त्रालय -----	३०
परिच्छेद ९ सामाजिक विकास मन्त्रालय -----	३२
परिच्छेद १० कृषि मन्त्रालय -----	३८
परिच्छेद ११ पर्यटन तथा संस्कृति मन्त्रालय -----	४१
परिच्छेद १२ भूमि व्यवस्था, सहकारी तथा गरिबी निवारण मन्त्रालय-----	४३
परिच्छेद १३ वन, वातावरण तथा भू-संरक्षण मन्त्रालय -----	४५
परिच्छेद १४ उद्योग, श्रम तथा रोजगार मन्त्रालय-----	४९
परिच्छेद १५ यातायात व्यवस्था तथा सञ्चार मन्त्रालय-----	५४
परिच्छेद १६ प्रदेश सभा -----	५६
परिच्छेद १७ प्रदेश योजना आयोग -----	५८
परिच्छेद १८ मुख्य न्यायाधिवक्ताको कार्यालय -----	६०
परिच्छेद १९ प्रदेश लोक सेवा आयोग -----	६२

अनुसूची

अनुसूची १: आ.व. २०७९/८० मा गरिएको बजेट विनियोजन तथा स्रोत	i
अनुसूची २: दीर्घकालीन राष्ट्रिय सोचको आधारमा वार्षिक विकास कार्यक्रम/बजेटको विनियोजन	iii
अनुसूची ३: प्रादेशिक सोचको आधारस्तम्भको आधारमा वार्षिक विकास कार्यक्रम/बजेटको विनियोजन	iv
अनुसूची ४: प्रदेशको समष्टिगत उद्देश्यको आधारमा वार्षिक विकास कार्यक्रम/बजेटको विनियोजन	v
अनुसूची ५: दिगो विकास लक्ष्य संकेतको आधारमा वार्षिक विकास कार्यक्रम/बजेटको विनियोजन	vi
अनुसूची ६: मानव विकास सूचकाङ्कको आधारमा वार्षिक विकास कार्यक्रम/बजेटको विनियोजन	ix
अनुसूची ७: लैङ्गिक संकेतको आधारमा वार्षिक विकास कार्यक्रम/बजेटको विनियोजन	x
अनुसूची ८: जलवायु संकेतको आधारमा वार्षिक विकास कार्यक्रम/बजेटको विनियोजन	xi
अनुसूची ९: मुख्यमन्त्री तथा मन्त्रिपरिषदको कार्यालयको विकास कार्यक्रम सम्बद्ध बजेट विनियोजन तथा साङ्केतीकरण	xii
अनुसूची १०: आन्तरिक मामिला तथा कानून मन्त्रालयको विकास कार्यक्रम सम्बद्ध बजेट विनियोजन तथा साङ्केतीकरण	xiii
अनुसूची ११: आर्थिक मामिला तथा योजना मन्त्रालयको विकास कार्यक्रम सम्बद्ध बजेट विनियोजन तथा साङ्केतीकरण	xiv
अनुसूची १२: सडक पूर्वाधार तथा शहरी विकास मन्त्रालयको विकास कार्यक्रम सम्बद्ध बजेट विनियोजन तथा साङ्केतीकरण	xvi
अनुसूची १३: स्वास्थ्य मन्त्रालयको विकास कार्यक्रम सम्बद्ध बजेट विनियोजन तथा साङ्केतीकरण	liii
अनुसूची १४: खानेपानी, सिँचाइ तथा ऊर्जा मन्त्रालयको विकास कार्यक्रम सम्बद्ध बजेट विनियोजन तथा साङ्केतीकरण	lvi
अनुसूची १५: सामाजिक विकास मन्त्रालयको विकास कार्यक्रम सम्बद्ध बजेट विनियोजन तथा साङ्केतीकरण	lxiii
अनुसूची १६: कृषि मन्त्रालयको विकास कार्यक्रम सम्बद्ध बजेट विनियोजन तथा साङ्केतीकरण	lxviii
अनुसूची १७: पर्यटन तथा संस्कृति मन्त्रालयको विकास कार्यक्रम सम्बद्ध बजेट विनियोजन तथा साङ्केतीकरण	lxx
अनुसूची १८: भूमि व्यवस्था, सहकारी तथा गरिबी निवारण मन्त्रालयको विकास कार्यक्रम सम्बद्ध बजेट विनियोजन तथा साङ्केतीकरण	lxxii
अनुसूची १९: वन, वातावरण तथा भू-संरक्षण मन्त्रालयको विकास कार्यक्रम सम्बद्ध बजेट विनियोजन तथा साङ्केतीकरण	lxxiii
अनुसूची २०: उद्योग, श्रम तथा रोजगार मन्त्रालयको विकास कार्यक्रम सम्बद्ध बजेट विनियोजन तथा साङ्केतीकरण	lxxiv
अनुसूची २१: यातायात व्यवस्था तथा सञ्चार मन्त्रालयको विकास कार्यक्रम सम्बद्ध बजेट विनियोजन तथा साङ्केतीकरण	lxxv
अनुसूची २२: प्रदेश सभाको विकास कार्यक्रम सम्बद्ध बजेट विनियोजन तथा साङ्केतीकरण	lxxvi
अनुसूची २३: प्रदेश योजना आयोगको विकास कार्यक्रम सम्बद्ध बजेट विनियोजन तथा साङ्केतीकरण	lxxvii
अनुसूची २४: मुख्य न्यायाधिवक्ताको कार्यालयको विकास कार्यक्रम सम्बद्ध बजेट विनियोजन तथा साङ्केतीकरण	lxxviii
अनुसूची २५: प्रदेश लोक सेवा आयोगको विकास कार्यक्रम सम्बद्ध बजेट विनियोजन तथा साङ्केतीकरण	lxxix
अनुसूची २६: स्थानीय तहको विकास कार्यक्रम सम्बद्ध बजेट विनियोजन तथा साङ्केतीकरण	lxxx

परिच्छेद १

आ.व. २०७९/८० को विकास कार्यक्रम तयारीको सैद्धान्तिक आधार

१.१ पृष्ठभूमि

प्रदेशको आवधिक योजनामा समावेश भएका नीति अनुरूप क्षेत्रगत कार्यक्रम तथा क्रियाकलापसँग वार्षिक विकास बजेटको तादात्म्यता कायम गर्न तथा प्रदेशको समष्टिगत विकासमा दिशानिर्देश गर्ने संक्षिप्त दस्तावेजको रूपमा वार्षिक विकास कार्यक्रम २०७९/८० प्रस्तुत गरिएको छ । प्रत्येक वर्ष आवधिक योजनाको लक्ष्य तथा उद्देश्यलाई मूल आधार मानी वार्षिक विकास कार्यक्रम तर्जुमा गरिन्छ । विकास बजेटलाई व्यवहारिक, पारदर्शी तथा कार्यान्वयन योग्य बनाउन वार्षिक विकास कार्यक्रम तर्जुमा गर्न अत्यन्त आवश्यक रहेको छ । यसले प्रदेश सरकारको समग्र विकास नीति, सोच, लक्ष्य, कार्यक्रम, लगानी आदि कार्यान्वयनका लागि थप सहयोग प्रदान गर्दछ ।

प्रदेशको कुल गार्हस्थ्य उत्पादन, आर्थिक वृद्धि, बहुआयामिक गरिबी, सामाजिक-आर्थिक, भौतिक तथा वातावरणीय विकास, मानव संसाधन विकास, प्रति व्यक्ति आय आदिमा लिएको राष्ट्रिय तथा प्रादेशिक नीति अनुरूप हरेक वर्ष वार्षिक विकास कार्यक्रममा विनियोजनको मात्रा बढ्ने गर्दछ । राष्ट्रिय तथा प्रादेशिक सङ्कट, महामारी, प्रदेशको मौलिकता तथा आफ्नो प्राथमिकताको आधारमा क्षेत्रगत बजेट विनियोजन फेरबदल हुने गर्दछ । आधुनिक कृषि र रोजगारी प्रदेशको प्रमुख प्राथमिकतामा रहेको छ भने कोभिड-१९ को महामारीका कारण प्रदेशको स्वास्थ्य क्षेत्र विशेष प्राथमिकतामा रहेको छ । यसैगरी विगतमा काम सुरु भएका बहुवर्षीय सडक तथा पुल निर्माणको निरन्तरतामा पनि सरकारको ध्यान केन्द्रित भएको छ ।

वार्षिक विकास कार्यक्रमले सम्बन्धित आयोजनाको प्रमुख प्रतिफल, हालसम्मको उपलब्धि र यो आर्थिक वर्षमा हुने प्रमुख क्रियाकलाप र सोको लागि विनियोजित बजेटको स्पष्ट खाका प्रस्तुत गर्दछ ।

१.२ उद्देश्य

प्रदेश योजना आयोगको अत्यावश्यक कार्यसूचीमा वार्षिक विकास कार्यक्रम तर्जुमा पर्दछ । यस कार्यक्रमको उद्देश्य देहायबमोजिम रहेको छ :

- क. प्रदेशको नीति कार्यक्रमले सम्बोधन गरेका र बजेटमा समावेश भएका विकास आयोजना/कार्यक्रमहरूको समग्र प्रतिफल, गत आर्थिक वर्षमा भएको उपलब्धि तथा यो आर्थिक वर्षमा हुने क्रियाकलापको स्पष्ट तथा विस्तृत चित्रण गर्नु,
- ख. प्रदेशको आवधिक योजनालाई सम्बन्धित आर्थिक वर्ष लक्षित क्षेत्रगत कार्यक्रमको रूपमा सरलीकृत तथा सङ्गठित गर्नु,
- ग. आवधिक योजना, प्रदेशको प्राथमिकता तथा वार्षिक बजेटमा एकरूपता ल्याउनु र प्रदेशको बजेटलाई प्राथमिकता प्राप्त क्षेत्रमा परिलक्षित गर्नु,
- घ. सरकारको विकास बजेटलाई नतिजामुखी, पारदर्शी तथा मितव्ययी बनाउन सहयोग पुऱ्याउनु,
- ङ. विकास बजेटलाई तोकिएको समयमा नियमसङ्गत तरिकाले कार्यान्वयन गर्न सहयोग गर्नु,
- च. विकास बजेटको महत्तम परिचालन गर्न सहयोग गर्नु ।

छ. स्रोत र साधनको महत्तम परिचालन तथा नतिजामुखी बजेट विनियोजनका निमित्त विषयक्षेत्रगत बजेटको न्यूनतम सीमा निर्धारणको अभ्यास गर्नु ।

१.३ वार्षिक विकास कार्यक्रम साङ्केतिकरण गर्दा पालना गरिएका सिद्धान्त

विकास बजेट सम्बद्ध सबै कार्यक्रम तथा परियोजनाहरूको समष्टिगत गन्तव्यको सारांश प्रस्तुत गरिएको छ । तथापि विकास बजेट सम्बन्धी सबै क्रियाकलाप विस्तृत विवरण उल्लेख सम्भव नहुने हुनाले प्रादेशिक महत्त्वका जम्मा ६१० प्रमुख आयोजना/कार्यक्रमको आधारमा साङ्केतिकरण तथा विस्तृतीकरण गरी प्रादेशिक विकासको दिशाबोध गरिएको छ ।

परियोजना छनौटका आधार

- क. आ.व. २०७९/८० को विकास बजेटसँग सम्बन्धित आयोजना/कार्यक्रम मात्र समावेश गरिएको,
- ख. १ करोड रुपैयाँ वा सोभन्दा बढी बजेट भएको प्रमुख आयोजना/कार्यक्रमहरू मात्र समावेश गरिएको,
- ग. प्रदेश मन्त्रालय तथा सम्बद्ध निकायहरूको विकास निर्माण सम्बन्धी कार्यक्रम १ करोड भन्दा मुनिको मात्र भएको अवस्थामा उच्च प्राथमिकता प्राप्त ५ वटासम्म आयोजना/कार्यक्रम समावेश गरिएको ।

१.४ वार्षिक विकास कार्यक्रम छनौट गर्दा कार्यक्रम तर्जुमाका आधार

वार्षिक विकास कार्यक्रम तय गर्दा निम्न प्रादेशिक, राष्ट्रिय तथा अन्तरराष्ट्रिय दस्तावेजहरूलाई मार्गनिर्देशक सिद्धान्तको रूपमा अवलम्बन गरिएको छ ।

- क. नेपालको संविधान, २०७२
- ख. पन्ध्रौं आवधिक राष्ट्रिय योजना (२०७६/७७-२०८०/८१)
- ग. प्रदेशको प्रथम आवधिक योजना (२०७६/७७-२०८०/८१)
- घ. प्रादेशिक मध्यमकालीन खर्च संरचना (२०७९/८०-२०८१/८२)
- ङ. संघीय तथा प्रदेश सरकारको नीति-कार्यक्रम, बजेटको सिद्धान्त तथा प्राथमिकता
- च. क्षेत्रगत गुरुयोजना
- छ. दिगो विकास लक्ष्य, २०३०
- ज. मानव विकास प्रतिवेदन, २०२०
- झ. बहुआयामिक गरिबी सूचक, २०२१
- ञ. नेपाल सरकारले अन्तरराष्ट्रिय जगतमा जनाएका प्रतिबद्धताहरू
- ट. संघ र प्रदेश सरकारले अवलम्बन गरेका अन्य आर्थिक नीति तथा सामाजिक नीति
- ठ. अन्तर-प्रदेश असल अभ्यास

१.५ मार्गनिर्देशक दस्तावेज - प्रदेशको प्रथम आवधिक योजना

प्रथम आवधिक योजनाले योजना अवधिमा (२०७६/७७-२०८०/८१) समग्र औसत आर्थिक वृद्धिदर ९.७ प्रतिशतले हुने अनुमान छ । प्रक्षेपित अनुमान अनुसार कृषि क्षेत्रको औसत वार्षिक वृद्धिदर ५.६ प्रतिशत अनुमान गरिएको छ । यसै गरी उद्योग तथा सेवा क्षेत्रको वृद्धिदर क्रमशः १४.२ र १०.२ प्रतिशत गरी गैर कृषि क्षेत्रको औसत वार्षिक वृद्धिदर ११.५ प्रतिशत हुने अनुमान गरिएको छ भने प्रदेशको औसत प्रतिव्यक्ति आय १६२० अमेरिकी डलर पुग्ने अनुमान छ । उक्त लक्ष्य प्राप्तिका लागि योजना अवधिमा (आर्थिक वर्ष २०७५/७६ को

स्थिर मूल्यमा) रु. १४ खर्ब ४२ अर्ब ८ करोड लगानी गर्नुपर्ने प्रक्षेपण भएको छ जसमध्ये सरकारले ५ खर्ब ५७ अर्ब ७८ करोड (३८.७ प्रतिशत) र निजी क्षेत्रले ७ खर्ब ७६ अर्ब ५३ करोड (५३.८ प्रतिशत), यसैगरी सहकारी क्षेत्रले ७९ अर्ब ३० करोड (५.५ प्रतिशत) र सामुदायिक क्षेत्रले २८ अर्ब ४६ करोड (२ प्रतिशत) लगानी हुने अनुमान गरिएको छ ।

प्रदेशको समष्टिगत प्रक्षेपण तथा “समृद्ध नेपाल, सुखी नेपाली” को दीर्घकालीन राष्ट्रिय सोचलाई मूर्त रूप दिनका लागि प्रथम आवधिक योजना मार्फत “स्वच्छ, सुखी र समुन्नत प्रदेश” को दीर्घकालीन प्रादेशिक सोच तय गरी १२ विभिन्न वैज्ञानिक आधार स्तम्भ र ६६ लक्ष्य/सूचक स्पष्ट गरी प्रदेश सरकार वस्तुगत रूपमा अघि बढेको छ । यसका साथै प्रथम आवधिक योजनालाई मार्गनिर्देशन सिद्धान्त रूपमा लिई हरेक आर्थिक वर्षमा मध्यमकालीन खर्च संरचना मार्फत प्रादेशिक लक्ष्यहरूमा तादात्म्यता कायम भएको छ ।

१.६ वार्षिक विकास कार्यक्रम दस्तावेजीकरणका सीमा

आ. व. २०७९/८० को बजेटमा २५ हजारभन्दा बढी क्रियाकलाप तथा गतिविधिमा खर्चको विनियोजन भएका मध्ये अधिकांश विकास कार्यक्रमसँग सम्बद्ध छन् । तसर्थ सबै विकास कार्यक्रमहरूको विस्तृतीकरण गर्न व्यावहारिक नहुने भएको हुनाले १ करोड भन्दा माथिका तथा विशेष प्रादेशिक महत्त्वका ६१० परियोजना तथा कार्यक्रमलाई समाविष्ट गरिएको छ । उल्लिखित विकास योजनालाई साङ्केतीकरणका ६ आधार (दीर्घकालीन राष्ट्रिय लक्ष्य, प्रादेशिक सोचको आधार स्तम्भ, प्रदेशको समष्टिगत उद्देश्य, दिगो विकास लक्ष्य, लैङ्गिक संकेत र जलवायु संकेत) मा वर्गीकरण गरी दिशा बोध गरिएको छ । सो आधारभन्दा फरक प्रकृतिका धेरै विकास बजेट सम्बद्ध परियोजनाको विश्लेषणमा समावेश भएको छैन । PLMBIS मा प्रविष्ट गरिएका जानकारी, तथ्य-तथ्याङ्कहरू तथा वर्गीकरणहरूमा केही सीमा रहेका छन् ।

परिच्छेद २

आ.व. २०७९/८० को विकास कार्यक्रम बजेटको बाँडफाँट

आ.व. २०७९/८० मा सञ्चालन हुने विकास आयोजना र कार्यक्रमहरूको बजेट रकमको बाँडफाँट तल तालिकाहरूमा प्रस्तुत गरिएको छ ।

२.१ कार्यक्रम/परियोजना संख्या तथा विनियोजित बजेट आकार

आ.व. २०७९/८० को बजेट अन्तर्गत कुल १९,९५५ कार्यक्रम/परियोजना शीर्षकमा बजेट विनियोजन भएका छन् जसअनुसार औसत प्रति कार्यक्रम/परियोजना रु. १९ लाख २४ हजार पर्न आउँदछ। कार्यक्रमको अत्याधिक धेरै संख्या र औसत प्रति कार्यक्रम रकमले कार्यक्रम तथा परियोजना नतिजामूलक बनाउन सघन चुनौती थपेको छ । साथै PLMBIS मा राखिएका शून्य रकम भएका ५२९६ कार्यक्रम/परियोजना राखिएका छन् जुन आगामी दिनमा निर्मूल गर्न अत्यावश्यक छ । १ लाख सम्मका ४,७४५ र १ करोड वा माथिका केवल ६७० कार्यक्रम/परियोजना हुनुले पनि बजेटको विनियोजनलाई परिणाममुखी बनाउन धेरै प्रयास गर्नुपर्ने देखिन्छ । प्रदेशको केवल ३.३५ प्रतिशत कार्यक्रम/परियोजना मात्र रु. १ करोड माथिका (प्रदेशस्तरको) रहेका छन् ।

तालिका २.१ : कार्यक्रम / परियोजना संख्या तथा बजेट आकार

बजेट रकम	कार्यक्रम/परियोजना संख्या	उपकुल (subtotal) रकम विनियोजन (हजारमा)
१ लाख सम्म	४७४५	२७१९१५
१ करोड भन्दा माथि	६७०	१९२४९९६८
सबै रकमका बजेट	१९९५५	३९७३८३००

२.२ साधारण, विकास तथा स्थानीय तहलाई प्रदान गरिएको अनुदान रकमको आधारमा बजेट विनियोजन

आ.व. २०७९/८० को लागि प्रस्तावित बजेटको साधारण, विकास तथा स्थानीय तहलाई प्रदान गरिएको अनुदानको वर्गीकरण अनुसारको विनियोजित रकम तालिका २.२ मा उल्लेख गरिएको छ । विनियोजित बजेटमध्ये विकास कार्यक्रमको मात्र दीर्घकालीन सोचका आधार स्तम्भहरू, समष्टिगत उद्देश्य, परियोजना प्राथमिकता क्रम, लैङ्गिक संकेत, जलवायु संकेत, राष्ट्रिय रणनीतिक स्तम्भ र दिगो विकास लक्ष्य संकेतका आधारमा विवरण प्रस्तुत गरिएको छ । सोको क्षेत्रगत विस्तृत विवरण अनुसूची १ देखि ८ सम्म प्रस्तुत गरिएको छ । छनौट भएका ६१० वटा आयोजना/कार्यक्रम अनुसूची ९ देखि २६ मा समावेश गरिएको छ । साधारण खर्च तथा स्थानीय तहलाई प्रदान गरिएको वित्तीय समानीकरण र सशर्त अनुदान यसमा समावेश गरिएको छैन ।

तालिका २.२ : साधारण, विकास बजेट र स्थानीय तहलाई प्रदान गरिएको अनुदान रकम

क्र.सं.	खर्च	बजेट	
		रकम (रु. हजारमा)	प्रतिशत
१	साधारण	१४८७८४६२	३७.४४
२	विकास कार्यक्रम	२१७०८३८९	५४.६३
३	स्थानीय तहलाई प्रदान गरिएको वित्तीय समानीकरण, सशर्त र समपूरक अनुदान	३१५१४४९	७.९३
कुल जम्मा		३९७३८३००	१००.००

२.३ चालु र पुँजीगत खर्चका आधारमा बजेट विनियोजन

आ.व. २०७९/८० को लागि प्रस्तावित बजेटको चालु खर्च, पुँजीगत खर्च र वित्तीय व्यवस्थाको विनियोजित बजेट विवरण तालिका २.३ मा उल्लेख गरिएको छ । सोको क्षेत्रगत आधारमा विनियोजित बजेटको विस्तृत विवरण अनुसूची १ मा उल्लेख गरिएको छ ।

तालिका २.३ : चालु, पुँजीगत र वित्तीय व्यवस्थाको आधारमा विकास कार्यक्रमको बजेट विनियोजन

क्र.सं.	खर्च	बजेट	
		रकम (रु. हजारमा)	प्रतिशत
१	चालु खर्च	१८२२९९११	४५.८७
२	पुँजीगत खर्च	२१५०८३८९	५४.१३
३	वित्तीय व्यवस्था	०	०
कुल जम्मा		३९७३८३००	१००.००

२.४ दीर्घकालीन राष्ट्रिय सोचको आधारमा विकास कार्यक्रमको बजेट विनियोजन

पन्ध्रौँ योजनाको दीर्घकालीन राष्ट्रिय सोचको आधारमा विनियोजित बजेटको विवरण तालिका २.४ मा उल्लेख गरिएको छ । सोको मन्त्रालय तथा प्रदेश सरकार सम्बद्ध निकायगत आधारमा विनियोजित बजेटको विस्तृत अनुसूची २ मा उल्लेख गरिएको छ । रणनीतिक संकेत निर्धारण गर्दा स्थानीय तहमा प्रदान गरिएको समपूरक अनुदान तथा विशेष अनुदानलाई साङ्केतिकरणमा समावेश गरिएको छैन । विनियोजन बजेटले दीर्घकालीन राष्ट्रिय सोच अन्तर्गत १.१ सर्वसुलभ आधुनिक पूर्वाधार एवं सघन अन्तर-आबद्धतामा ७०.१४ प्रतिशत विनियोजन भएको छ भने २.५ अन्तर्गत सबल लोकतन्त्रको क्षेत्रमा नगन्य रकम विनियोजन भएको स्पष्ट पार्दछ ।

तालिका २.४ : दीर्घकालीन राष्ट्रिय सोचको आधारमा विकास कार्यक्रमको बजेट विनियोजन

संकेत नं.	दीर्घकालीन राष्ट्रिय सोच	कार्यक्रम/आयोजना संख्या	बजेट	
			रकम (रु. हजारमा)	प्रतिशत
१.१	सर्वसुलभ आधुनिक पूर्वाधार एवं सघन अन्तर-आबद्धता	३९९	१००७३९४७	७०.१४
१.२	मानवपुँजी निर्माण तथा सम्भावनाको पूर्ण उपयोग	३४	७३५३८५	५.१२
१.३	उच्च र दिगो उत्पादन तथा उत्पादकत्व	६९	१५९१४३६	११.०८
१.४	उच्च र समतामूलक राष्ट्रिय आय	८	१०१२००	०.७०
२.१	परिष्कृत तथा मर्यादित जीवन	२८	६३८६६०	४.४५
२.२	सुरक्षित, सभ्य र न्यायपूर्ण समाज	८	६८४३०	०.४८
२.३	स्वस्थ र सन्तुलित पर्यावरण	२३	४४२१५०	३.०८
२.४	सुशासन	३९	६७०६९०	४.६७
२.५	सबल लोकतन्त्र	०	०	०.००
२.६	राष्ट्रिय एकता, सुरक्षा र सम्मान	२	४००००	०.२८
कुल जम्मा		६१०	१४३६१८९८	१००.००

चित्र २.१ : दीर्घकालीन राष्ट्रिय सोचको आधारमा विकास कार्यक्रमको बजेट विनियोजन

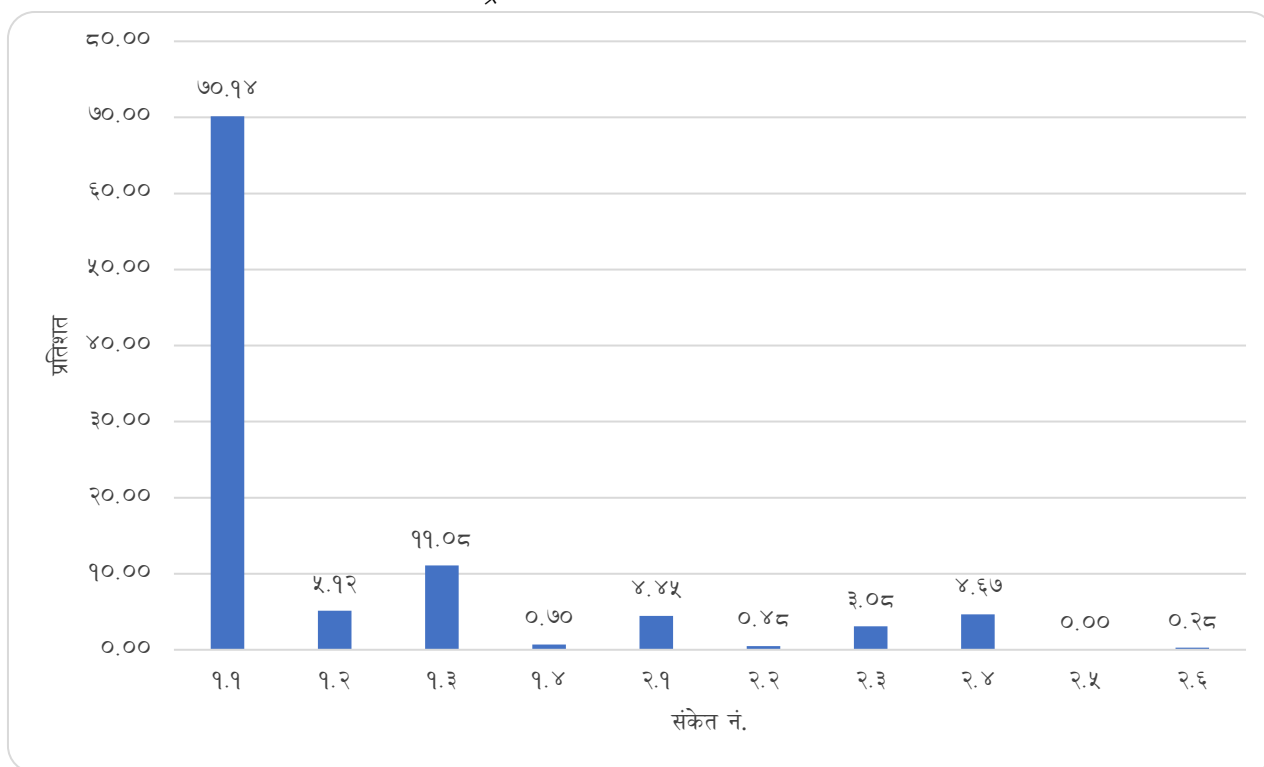

२.५ प्रादेशिक सोचको आधारस्तम्भको आधारमा विकास कार्यक्रमको बजेट विनियोजन

प्रथम आवधिक योजना (२०७६/७७-२०८०/८१) को दीर्घकालीन सोच “स्वच्छ, सुखी र समुन्नत प्रदेश” तय भएको छ । उक्त सोचलाई वस्तुनिष्ठ बनाउन समुन्नतिका ४ स्तम्भहरू (१.१ उच्च र समतामूलक आय, १.२ मानव पुँजी निर्माण तथा सम्भावनाको पूर्ण उपयोग, १.३ सर्वसुलभ तथा आधुनिक पूर्वाधार एवं सघन अन्तर आबद्धता, १.४ उच्च र दिगो उत्पादन र उत्पादकत्व); सुखका ४ स्तम्भहरू (२.१ परिष्कृत तथा मर्यादित जीवन, २.२ सभ्य र न्यायपूर्ण समाज, २.३ सुशासन, २.४ जीवनस्तर) र स्वच्छता अन्तर्गतका ४ स्तम्भहरू (३.१ स्वस्थ र सन्तुलित पर्यावरण, ३.२ आधारभूत सरसफाइ सुविधा, ३.३ नवीकरणीय ऊर्जा, ३.४ जैविक कृषि) गरी १२ आधार स्तम्भहरू तय भएका छन् । उक्त १२ स्तम्भ अनुसार विनियोजित बजेटको विवरण तालिका २.५ मा उल्लेख गरिएको छ भने मन्त्रालय तथा प्रदेश सरकार सम्बद्ध निकायगत विवरण अनुसूची ३ मा प्रस्तुत गरिएको छ ।

तालिका २.५ : प्रादेशिक सोचको आधारस्तम्भको आधारमा विकास कार्यक्रमको बजेट विनियोजन

संकेत नं.	प्रादेशिक सोचको आधारस्तम्भ	कार्यक्रम/आयोजना संख्या	बजेट	
			रकम (रु. हजारमा)	प्रतिशत
१.१	उच्च र समतामूलक आय	७	१०१२००	०.७०
१.२	मानव पुँजी निर्माण तथा सम्भावनाको पूर्ण उपयोग	३५	७३५३८५	५.९२
१.३	सर्वसुलभ आधुनिक पूर्वाधार एवं सघन अन्तर आबद्धता	३९६	९९९८९४७	६९.६२
१.४	उच्च र दिगो उत्पादन तथा उत्पादकत्व	६१	१३१०५०६	९.९२
२.१	परिष्कृत तथा मर्यादित जीवन	१७	३६४६७८	२.५४
२.२	सभ्य र न्यायपूर्ण समाज	७	४८४३०	०.३४

संकेत नं.	प्रादेशिक सोचको आधारस्तम्भ	कार्यक्रम/आयोजना संख्या	बजेट	
			रकम (रु. हजारमा)	प्रतिशत
२.३	सुशासन	३९	७०४४४०	४.९०
२.४	जीवनस्तर	१०	२७५२३२	१.९२
३.१	स्वस्थ र सन्तुलित पर्यावरण	२५	४८७१५०	३.३९
३.२	आधारभूत सरसफाइ सुविधा	१	१५०००	०.१०
३.३	नवीकरणीय ऊर्जा	५	७००००	०.४९
३.४	जैविक कृषि	७	२५०९३०	१.७५
कुल जम्मा		६१०	१४३६१८९८	१००.००

चित्र २.२ : प्रादेशिक सोचको आधारस्तम्भको आधारमा विकास कार्यक्रमको बजेट विनियोजन

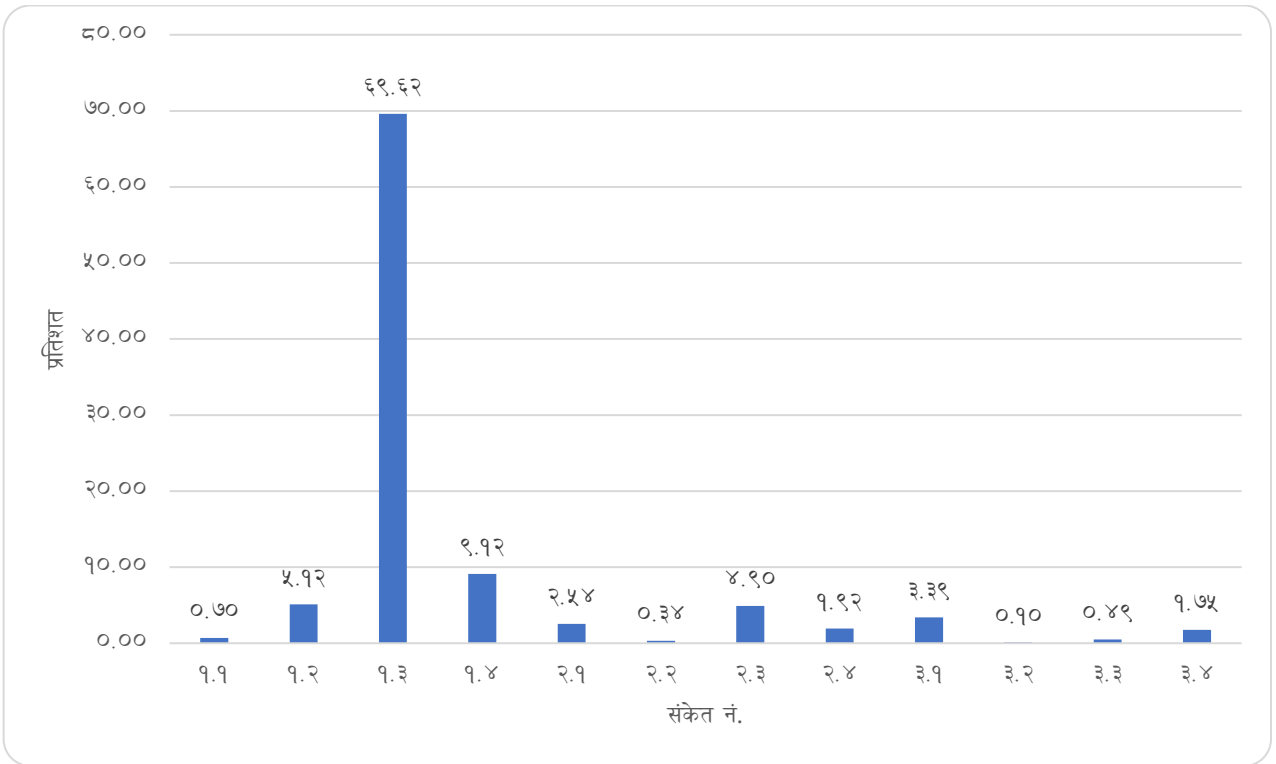

विनियोजित रकमको ठूलो अंश भौतिक पूर्वाधार तथा उत्पादनको क्षेत्रमा लगानी भएको र सामाजिक तथा वातावरणीय सन्तुलन जस्ता महत्त्वपूर्ण क्षेत्रमा सन्तुलित ढङ्गले बजेट विनियोजन नभएको कुरा उपरोक्त तथ्याङ्कले स्पष्ट पार्दछ ।

२.६ प्रदेशको समष्टिगत उद्देश्यको आधारमा बजेट विनियोजन

प्रथम आवधिक योजनाले प्रदेशको समष्टिगत उद्देश्यलाई ५ खम्बामा वर्गीकरण गरेको छ । १. आर्थिक (उत्पादनमुखी क्षेत्रमा लगानी वृद्धि गरी आय र मर्यादित रोजगारीका अवसरमा वृद्धि गर्नु) २. सामाजिक (शिक्षा, स्वास्थ्य र सामाजिक सुरक्षामा गुणात्मक सुधार गर्दै उन्नत मानव संसाधन विकास एवं समता मूलक समाजको आधार निर्माण गर्नु) ३. पूर्वाधार (गुणस्तरीय दिगो भौतिक पूर्वाधारको विकास गर्नु) ४. वातावरण/जलवायु अनुकूलन/जैविक विविधता (जलवायु अनुकूलन गर्दै वन, वातावरण, जलाधार र जैविक विविधताको संरक्षण गर्नु) ५. सुशासन (सुशासनको अभिवृद्धि गर्नु) । सो आधारमा विनियोजित बजेटलाई तालिका नं २.६ मा प्रस्तुत गरिएको

छ । प्रदेशको अधिकतम बजेट पूर्वाधारमा (७१.४७%) विनियोजन भएको छ भने जलवायु/वातावरण/जैविक विविधतामा अत्यन्त न्यून (३.२०%) विनियोजन भएको छ । मन्त्रालय तथा निकायगत विनियोजित बजेटको विस्तृत विवरण अनुसूची ४ मा प्रस्तुत गरिएको छ ।

तालिका २.६ : प्रदेशको समष्टिगत उद्देश्यको आधारमा बजेट अनुमान तथा प्रक्षेपण

संकेत नं.	प्रदेशको समष्टिगत उद्देश्य	कार्यक्रम/आयोजना संख्या	बजेट	
			रकम (रु. हजारमा)	प्रतिशत
१	आर्थिक	९८	२१०१८८३	१४.६४
२	सामाजिक	४७	१०२५२७८	७.१४
३	पूर्वाधार	४०८	१०२६३८४७	७१.४७
४	जलवायु/वातावरण/ जैविक विविधता	२०	४६०२००	३.२०
५	सुशासन	३७	५१०६९०	३.५६
कुल जम्मा		६१०	१४३६१८९८	१००.००

चित्र २.३ : प्रदेशको समष्टिगत उद्देश्यको आधारमा बजेट अनुमान तथा प्रक्षेपण

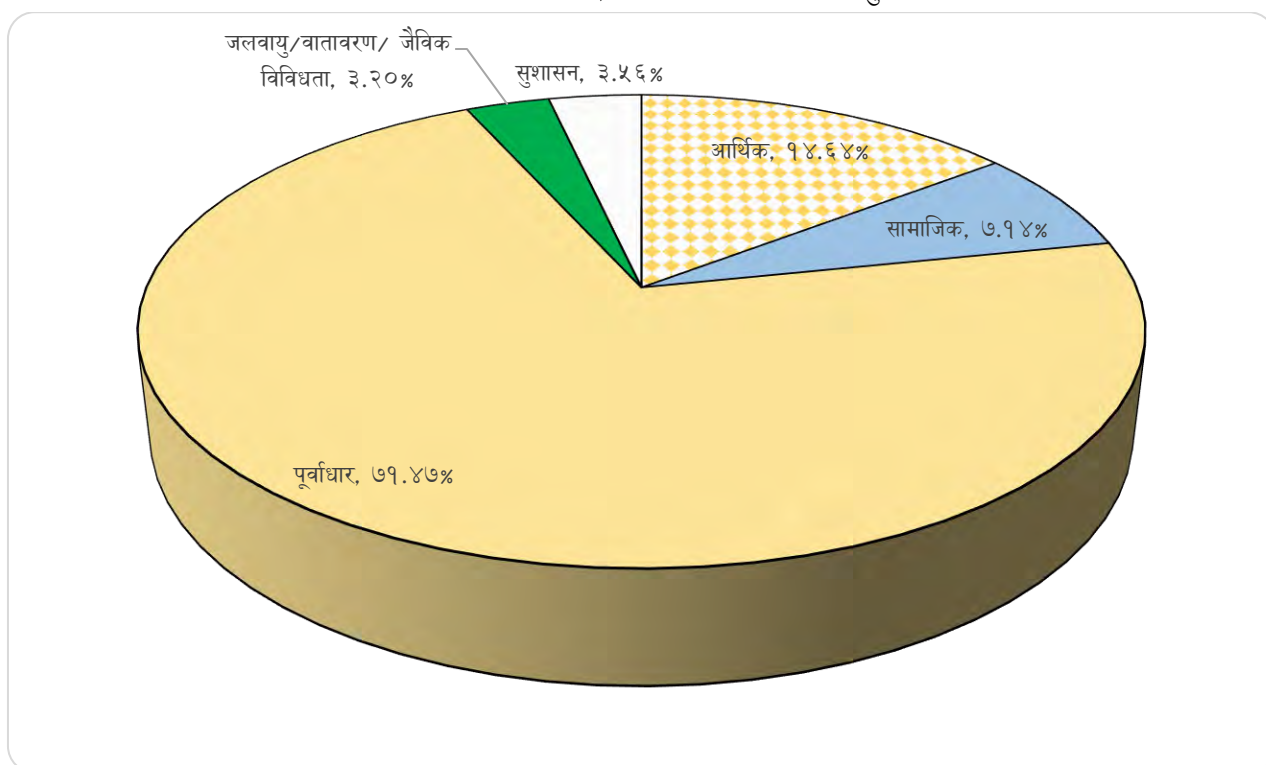

२.७ दिगो विकास लक्ष्य (SDG) संकेतका आधारमा विकास कार्यक्रमको बजेट विनियोजन

दिगो विकास लक्ष्य संकेतका आधारमा भएको विनियोजित बजेट तालिका २.७ मा दिइएको छ । सोको मन्त्रालय तथा प्रदेश सरकार सम्बद्ध निकायगत आधारमा विनियोजित बजेटको विस्तृत विवरण अनुसूची ५ मा उल्लेख गरिएको छ । दिगो विकास लक्ष्यको आयोजनागत संकेत निर्धारण गर्दा साधारणतर्फको खर्च र स्थानीय तहमा प्रदान गरिएको वित्तीय समानीकरण अनुदान, सशर्त अनुदान, सम्पूरक अनुदान तथा विशेष अनुदानलाई साङ्केतिकरणमा समावेश गरिएको छैन ।

दिगो विकास लक्ष्य संकेतका आधारमा विनियोजित बजेट अन्तर्गत सबैभन्दा उच्च ६८.७२ प्रतिशत लक्ष्य १ उद्योग, नवीन खोज र पूर्वाधारमा विनियोजन भएको बजेटले हाम्रो पूर्वाधार क्षेत्रको प्राथमिकता स्पष्ट गर्दछ । तथापि, अन्य ६ सूचक (लक्ष्य २, ५, ७, १०, १३ र १७) मा १ प्रतिशतभन्दा कम बजेट विनियोजन हुनुले सन्तुलन र दिगोपनाको संकेत गरेको पाइन्छ ।

२.८ मानव विकास सूचकाङ्कको आधारमा विकास कार्यक्रमको बजेट विनियोजन

मानव विकास सूचकाङ्क (१. स्वास्थ्य, २. शिक्षा र ३. आम्दानी) को आधारमा भएको विनियोजित बजेट तालिका २.८ मा दिइएको छ । सोको मन्त्रालय तथा प्रदेश सरकार सम्बद्ध निकायगत आधारमा विनियोजित बजेटको विस्तृत विवरण अनुसूची ६ मा उल्लेख गरिएको छ । मानव विकास सूचकाङ्कको आयोजनागत संकेत निर्धारण गर्दा साधारणतर्फको खर्च र स्थानीय तहमा प्रदान गरिएको वित्तीय समानीकरण अनुदान, सशर्त अनुदान, समपूरक अनुदान तथा विशेष अनुदानलाई साङ्केतीकरणमा समावेश गरिएको छैन ।

तालिका २.८ : मानव विकास सूचकाङ्कको आधारमा विकास कार्यक्रमको बजेट विनियोजन

लक्ष्य नं.	दिगो विकास लक्ष्य	कार्यक्रम/आयोजना संख्या	बजेट	
			रकम (रु. हजारमा)	प्रतिशत
१	स्वास्थ्य	७५	१७२०२१०	१.३४
२	शिक्षा	८९	१७०४६३०	१३.३०
३	आम्दानी	४४६	१०९३७०५८	८५.३५
कुल जम्मा		६१०	१४३६१८९८	१००.००

चित्र २.५ : मानव विकास सूचकाङ्कको आधारमा विकास कार्यक्रमको बजेट विनियोजन

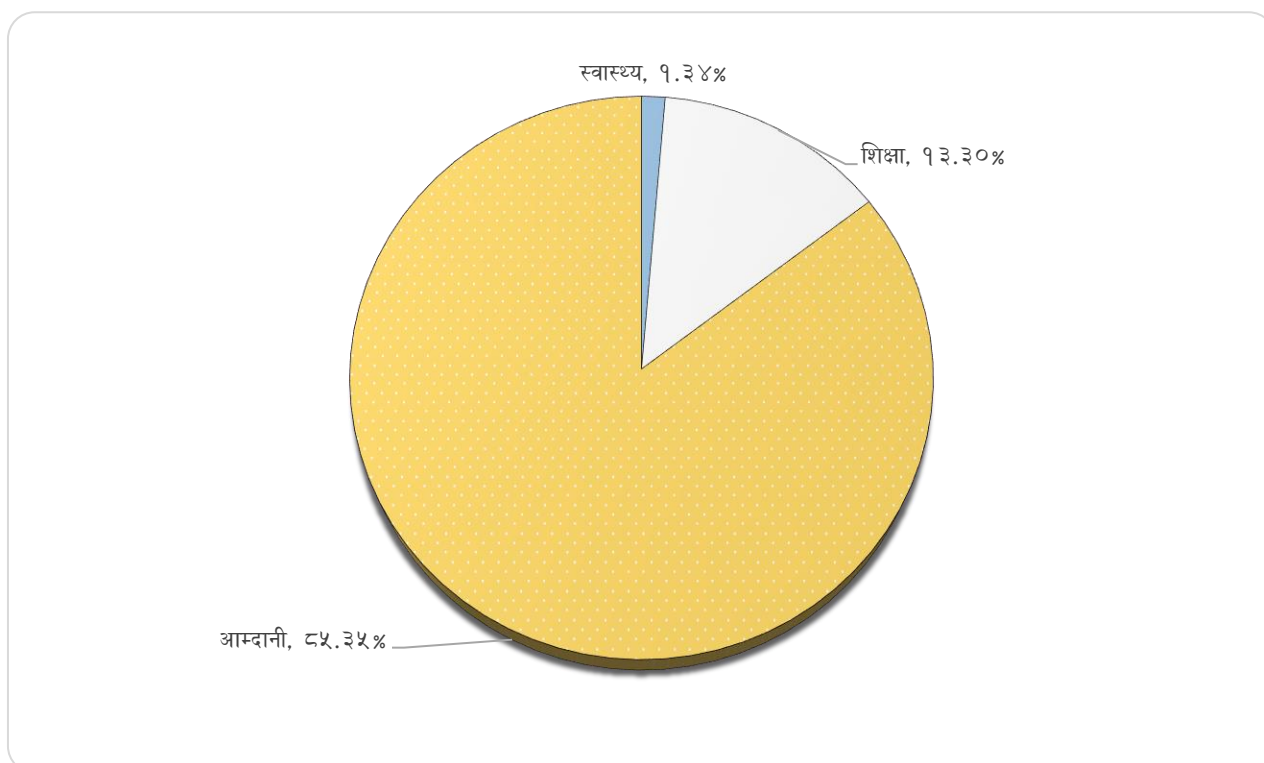

२.९ लैङ्गिक संकेतका आधारमा विकास कार्यक्रमको बजेट विनियोजन

लैङ्गिक संकेतका आधारमा भएको विनियोजित बजेट तालिका २.९ मा उल्लेख गरिएको छ भने मन्त्रालय तथा प्रदेश सरकार सम्बद्ध निकायगत विनियोजित विकास बजेटको विवरण अनुसूची ७ मा प्रस्तुत गरिएको छ ।

तालिका २.९ : लैङ्गिक संकेतको आधारमा विकास कार्यक्रमको बजेट विनियोजन

संकेत नं.	लैङ्गिक संकेत	कार्यक्रम/आयोजना संख्या	बजेट	
			रकम (रु. हजारमा)	प्रतिशत
१	प्रत्यक्ष लाभ	७	१८९८७६	१.३२
२	अप्रत्यक्ष लाभ	६९	१९४८८२७	१३.५७
३	तटस्थ	५३४	१२२२३१९५	८५.११
कुल जम्मा		६१०	१४३६१८९८	१००.००

चित्र २.६ : लैङ्गिक संकेतको आधारमा विकास कार्यक्रमको बजेट विनियोजन

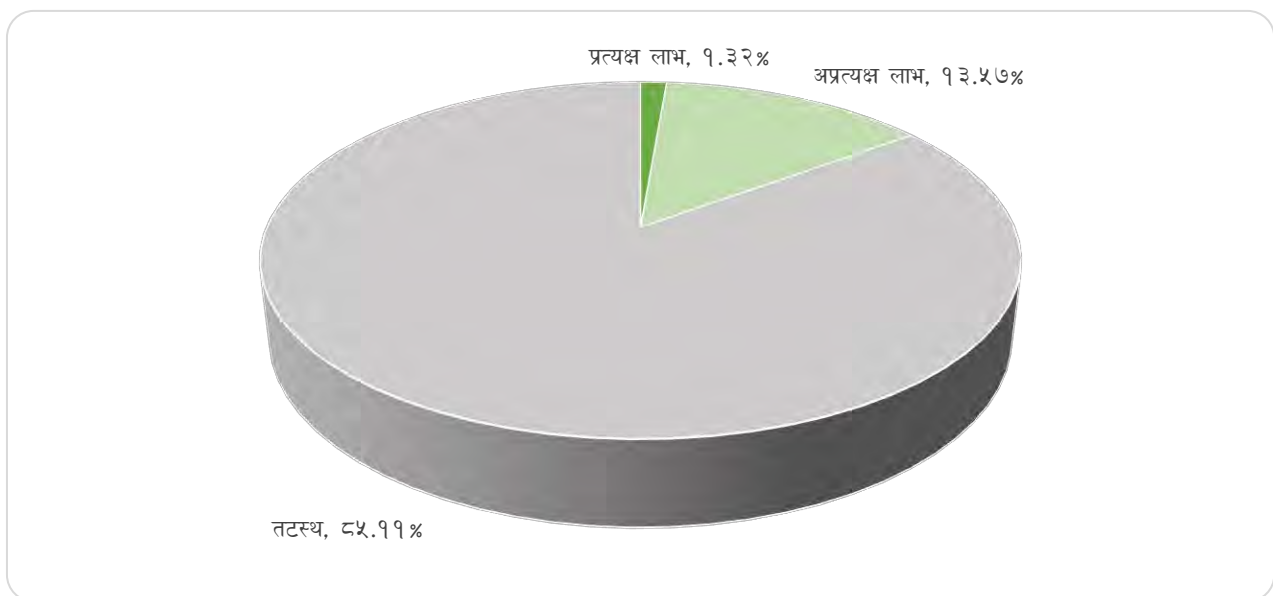

२.१० जलवायु संकेतका आधारमा विकास कार्यक्रमको बजेट विनियोजन

जलवायु संकेतका आधारमा भएको विनियोजित बजेट तालिका २.१० मा दिइएको छ । सोको मन्त्रालय तथा प्रदेश सरकार सम्बद्ध निकायगत विनियोजित विकास बजेटको विवरण अनुसूची ८ मा प्रस्तुत गरिएको छ ।

तालिका २.१० : जलवायु संकेतको आधारमा विकास कार्यक्रमको बजेट विनियोजन

संकेत नं.	जलवायु संकेत	कार्यक्रम/आयोजना संख्या	बजेट	
			रकम (रु. हजारमा)	प्रतिशत
१	प्रत्यक्ष लाभ	५५	१२३४११४	८.५९
२	अप्रत्यक्ष लाभ	२५५	६८७३६३३	४७.८६
३	तटस्थ	३००	६२५४१५१	४३.५५
कुल जम्मा		६१०	१४३६१८९८	१००.००

चित्र २.७ : जलवायु संकेतको आधारमा विकास कार्यक्रमको बजेट विनियोजन

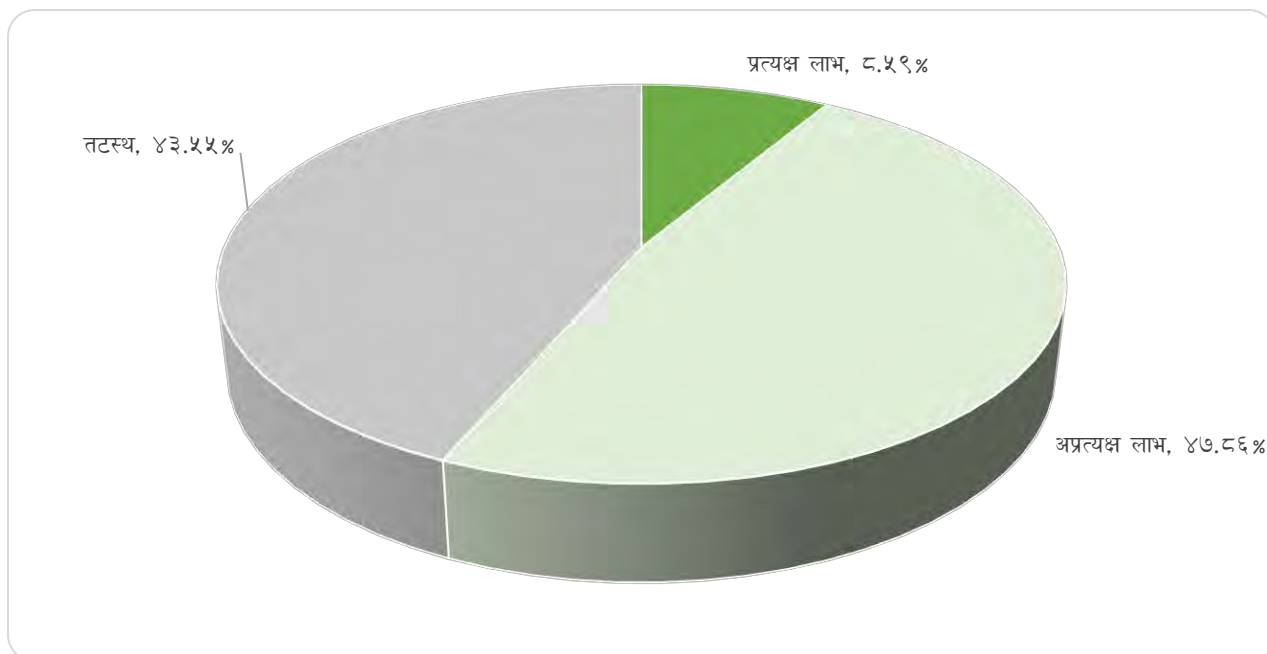

२.११ क्षेत्र/उपक्षेत्रगत विकास आयोजना तथा कार्यक्रमको विवरण

आ.व. २०७९/८० मा विभिन्न मन्त्रालय, कार्यालय तथा निकायहरू अन्तर्गतका मुख्य ६१० विकास कार्यक्रम/आयोजना सञ्चालन हुनेछन् । मन्त्रालय तथा प्रदेश सरकार सम्बद्ध निकायगत आधारमा विकास आयोजना/कार्यक्रमको दीर्घकालीन राष्ट्रिय लक्ष्य, प्रादेशिक सोचको आधारस्तम्भ, प्रदेशको समष्टिगत उद्देश्य, दिगो विकास संकेत, मानव विकास सूचकाङ्क, लैङ्गिक संकेत तथा जलवायु संकेत अनुसारको कार्यक्रम/आयोजनाको संख्यात्मक विवरण तालिका २.११ मा प्रस्तुत गरिएको छ । उक्त तालिकामा साधारणतर्फको खर्च तथा स्थानीय तहमा प्रदान गरिएको वित्तीय समानीकरण अनुदान, सशर्त अनुदान, सम्पूरक अनुदान तथा विशेष अनुदानलाई साङ्केतिकरणमा समावेश गरिएको छैन ।

तालिका २.११ : आ.व. २०७९/८० को विभिन्न विकास सूचक सम्बद्ध कार्यक्रम/आयोजनाको संख्या

क्र.सं.	मन्त्रालय/निकाय	दीर्घकालीन राष्ट्रिय सोच			प्रादेशिक सोचको आधारस्तम्भ			प्रदेशको समष्टिगत उद्देश्य					मानव विकास सूचकाङ्क			लैङ्गिक संकेत		
		१	२	३	१	२	३	१	२	३	४	५	१	२	३	१	२	३
१	मुख्यमन्त्री तथा मन्त्रिपरिषदको कार्यालय	१	७	०	८	०	०	०	२	०	६	०	८	०	०	१	७	
२	आन्तरिक मामिला तथा कानून मन्त्रालय	१	७	१	६	१	१	५	१	१	०	६	१	१	०	५	३	
३	आर्थिक मामिला तथा योजना मन्त्रालय	४	६	४	६	०	३	०	१	०	६	१	५	४	०	०	१०	
४	सडक पूर्वाधार तथा शहरी विकास मन्त्रालय	३०८	०	३०७	०	१	०	०	३०७	१	०	१	०	३०७	०	०	३०८	
५	स्वास्थ्य मन्त्रालय	७	१३	६	१४	०	०	१४	६	०	०	२०	०	०	५	८	७	
६	खानेपानी, सिँचाइ तथा ऊर्जा मन्त्रालय	४८	१९	४५	२	२०	३९	५	१७	६	०	२३	४	४०	०	६	६१	
७	सामाजिक विकास मन्त्रालय	२७	५	२९	२	१	१२	१५	४	१	०	१	३१	०	१	५	२६	
८	कृषि मन्त्रालय	२३	१	१७	०	७	२१	०	३	०	०	०	०	२४	०	२२	२	
९	पर्यटन तथा संस्कृति मन्त्रालय	८	२	८	०	२	३	१	६	०	०	०	१	९	०	५	५	
१०	भूमि व्यवस्था, सहकारी तथा गरिबी निवारण मन्त्रालय	१	४	१	४	०	३	०	१	०	१	०	४	१	०	१	४	
११	वन, वातावरण तथा भू-संरक्षण मन्त्रालय	६	४	६	०	४	०	०	२	८	०	४	०	६	०	८	२	
१२	उद्योग, श्रम तथा रोजगार मन्त्रालय	७	१	७	१	०	५	०	२	०	१	०	१	७	०	५	३	
१३	यातायात व्यवस्था तथा सञ्चार मन्त्रालय	४	३	४	३	०	०	०	४	३	०	०	३	४	०	०	७	
१४	प्रदेश सभा सचिवालय	१	७	१	६	१	०	०	१	१	६	१	६	१	०	०	८	
१५	प्रदेश योजना आयोग	१	८	२	७	०	१	२	०	०	६	१	८	०	१	०	८	
१६	प्रदेश लोक सेवा आयोग	०	८	०	८	०	०	०	०	०	८	१	७	०	०	०	८	
१७	मुख्य न्यायाधिवक्ताको कार्यालय	०	३	०	३	०	०	३	०	०	०	०	३	०	०	०	३	
१८	स्थानीय तह	६२	३	६१	३	१	१०	२	५१	२	०	१६	७	४२	०	३	६२	
	जम्मा	५०९	१०१	४९९	७३	३८	९८	४७	४०८	२३	३४	७५	८९	४४६	७	६९	५३४	

क्र.सं.	मन्त्रालय/निकाय	दिगो विकास लक्ष्य															जलवायु संकेत			
		१	२	३	४	५	६	७	८	९	१०	११	१२	१३	१५	१६	१७	१	२	३
१	मुख्यमन्त्री तथा मन्त्रिपरिषदको कार्यालय	०	०	०	०	०	०	०	०	२	०	०	०	०	०	६	०	०	०	८
२	आन्तरिक मामिला तथा कानून मन्त्रालय	१	०	२	०	०	०	०	०	१	०	२	०	०	०	२	०	०	२	६
३	आर्थिक मामिला तथा योजना मन्त्रालय	०	०	०	१	०	०	०	२	२	१	०	०	०	०	२	२	०	०	१०
४	सडक पूर्वाधार तथा शहरी विकास मन्त्रालय	०	०	०	०	०	१	०	०	३०७	०	०	०	०	०	०	०	१	१९९	१०८
५	स्वास्थ्य मन्त्रालय	०	०	१४	०	०	०	०	०	६	०	०	०	०	०	०	०	०	१३	७
६	खानेपानी, सिँचाइ तथा ऊर्जा मन्त्रालय	०	०	०	०	०	११	९	१	२	०	७	११	०	२६	०	०	३६	३०	१
७	सामाजिक विकास मन्त्रालय	०	०	०	२३	०	१	०	०	४	१	०	०	०	०	१	२	०	०	३२
८	कृषि मन्त्रालय	०	०	१	०	०	०	०	०	३	०	०	१९	०	१	०	०	१	३	२०
९	पर्यटन तथा संस्कृति मन्त्रालय	०	०	०	१	०	०	०	१	७	०	०	०	०	०	१	४	०	६	
१०	भूमि व्यवस्था, सहकारी तथा गरिबी निवारण मन्त्रालय	३	०	०	०	०	०	०	२	०	०	०	०	०	०	०	०	०	०	५
११	वन, वातावरण तथा भू-संरक्षण मन्त्रालय	०	०	०	०	०	१	०	०	२	०	०	३	०	४	०	०	८	०	२
१२	उद्योग, श्रम तथा रोजगार मन्त्रालय	०	०	०	०	०	०	०	५	२	०	०	०	०	०	१	०	१	०	७
१३	यातायात व्यवस्था तथा सञ्चार मन्त्रालय	०	०	०	०	०	०	०	०	४	०	०	०	०	०	३	०	०	०	७
१४	प्रदेश सभा सचिवालय	०	०	०	०	०	०	०	०	२	०	०	०	१	०	५	०	१	०	७
१५	प्रदेश योजना आयोग	२	०	०	०	१	०	०	१	०	०	०	०	०	०	५	०	०	०	९
१६	प्रदेश लोक सेवा आयोग	०	०	०	०	०	०	०	०	०	०	०	०	०	०	८	०	०	०	८
१७	मुख्य न्यायाधिवक्ताको कार्यालय	०	०	०	०	०	०	०	०	०	०	०	०	०	३	०	०	०	०	३
१८	स्थानीय तह	०	०	१	०	०	२	०	१	५३	०	१	७	०	०	०	०	३	८	५४
	जम्मा	६	०	१८	२५	१	१६	९	१३	३९७	२	१०	४०	१	३१	३६	५	५५	२५५	३००

२.१२ सार्वजनिक/निजी साझेदारी मोडेलमा प्रदेश लगानी प्राधिकरण मार्फत अघि बढेका प्रदेशको मुख्य परियोजना

सि.नं.	परियोजना	अनुमानित लागत	कार्य प्रगति
१	भेडटार Sky Walk परियोजना	२० करोड	प्रदेशले बढाएको पहिलो परियोजना-जग्गा हस्तान्तरको क्रममा रहेको
२	सगरमाथा केवल कार परियोजनाको विस्तृत सम्भाव्यता अध्ययनको समझदारी पत्रमा हस्ताक्षर सम्पन्न	२२ अर्ब	DPR अध्ययनको चरणमा रहेको
३	समुदायमा आधारित बास खेती तथा बायो रिफाइनरी	२० अर्ब	विस्तृत सम्भाव्यता अध्ययनको अध्ययन समिति गठन प्रक्रियामा रहेको ।
४	कोशी नदीतन्त्रमा ड्रेजिङ कोर्स करेक्सन तथा जल पारवहन	२ खर्ब	सञ्चालनको विस्तृत सम्भाव्यता अध्ययन समिति गठन प्रक्रियामा रहेको ४० कि.मि. दूरीमा नदीको गहिराइ अध्ययन भएको
५	विराटनगर व्यापारिक भवन परियोजना	२ अर्ब ८० करोड	DPR अन्तिम चरणमा रहेको
६	बर्जु ताल पर्यटन पूर्वाधार परियोजना	७ अर्ब	DPR अध्ययनको चरणमा रहेको
७	विराटनगर स्मार्ट पार्किङ परियोजना	१५ करोड	महानगरपालिकाले परियोजना अख्तियारी दिएको, थप काम अहिले बढ्ने चरणमा रहेको
८	उदयपुर सिमेन्टको क्लिन्कर उत्पादन परियोजना	२५-३५ अर्ब	उद्योग मन्त्रालयबाट स्वीकृति प्राप्त भएको
९	स्मार्ट सिटी परियोजना तथा ल्याण्ड पुलिङ/Land Development परियोजना	-	महानगरपालिकाबाट अख्तियारी प्राप्त भएको
१०	समूहगत कफी उत्पादन	-	पूर्व अध्ययनको तयारीमा रहेको
११	रानी-धरान विधुतिय बस सेवा	-	पूर्व अध्ययनको तयारीमा रहेको
१२	विराटनगर MSW परियोजना	४० करोड	पूर्व अध्ययनको तयारीमा रहेको
१३	डाटा सेन्टर स्थापना	१ अर्ब	पूर्व अध्ययनको तयारीमा रहेको
१४	प्रादेशिक शिक्षण अस्पताल	५ अर्ब	ऐन बन्ने चरणमा रहेको

साङ्केतिकरणका आधारहरू

दीर्घकालीन राष्ट्रिय सोच

१. समृद्धि		२. सुख	
१.१	सर्वसुलभ आधुनिक पूर्वाधार एवं सघन अन्तरआबद्धता	२.१	परिष्कृत तथा मर्यादित जीवन
१.२	मानवपुँजी निर्माण तथा सम्भावनाको पूर्ण उपयोग	२.२	सुरक्षित, सभ्य र न्यायपूर्ण समाज
१.३	उच्च र दिगो उत्पादन तथा उत्पादकत्व	२.३	स्वस्थ र सन्तुलित पर्यावरण
१.४	उच्च र समतामूलक राष्ट्रिय आय	२.४	सुशासन
		२.५	सबल लोकतन्त्र
		२.६	राष्ट्रिय एकता, सुरक्षा र सम्मान

प्रादेशिक सोचको आधारस्तम्भ

१. समुन्नत		२. सुखी		३. स्वच्छ	
१.१	उच्च र समतामूलक आय	२.१	परिष्कृत तथा मर्यादित जीवन	३.१	स्वस्थ र सन्तुलित पर्यावरण
१.२	मानव पुँजी निर्माण तथा सम्भावनाको पूर्ण उपयोग	२.२	सभ्य र न्यायपूर्ण समाज	३.२	आधारभूत सरसफाइ सुविधा
१.३	सर्वसुलभ तथा आधुनिक पूर्वाधार एवं सघन अन्तरआबद्धता	२.३	सुशासन	३.३	नवीकरणीय ऊर्जा
१.४	उच्च र दिगो उत्पादन र उत्पादकत्व	२.४	जीवनस्तर	३.४	जैविक कृषि

प्रदेशको समष्टिगत उद्देश्य

१	आर्थिक
२	सामाजिक
३	पूर्वाधार
४	जलवायु/वातावरण/ जैविक विविधता
५	सुशासन

मानव विकास सूचकाङ्क

१	स्वास्थ्य
२	शिक्षा
३	आम्दानी

दिगो विकास लक्ष्य

१	गरिवीको अन्त्य	९	उद्योग, नवीन खोज र पूर्वाधार
२	शून्य भोकमरी	१०	असमानता न्यूनीकरण
३	स्वस्थ जीवन	११	दिगो शहर र बस्ती
४	गुणस्तरीय शिक्षा	१२	दिगो उपभोग तथा उत्पादन
५	लैङ्गिक समानता	१३	जलवायु परिवर्तन अनुकूलन
६	सफा पानी तथा सरसफाइ	१५	भूसतह स्रोतको उपयोग
७	आधुनिक ऊर्जामा सर्वसाधारणको पहुँच	१६	शान्तिपूर्ण, न्यायपूर्ण र सशक्त समाज
८	समावेशी आर्थिक वृद्धि तथा मर्यादित काम	१७	दिगो विकास साझेदारी

लैङ्गिक संकेत

१	प्रत्यक्ष लाभ
२	अप्रत्यक्ष लाभ
३	तटस्थ

जलवायु संकेत

१	प्रत्यक्ष लाभ
२	अप्रत्यक्ष लाभ
३	तटस्थ

परिच्छेद ३
मुख्यमन्त्री तथा मन्त्रिपरिषदको कार्यालय

क. नतिजा सूचक

क्र.सं.	सूचक	एकाइ	आ.व. २०७७/७८ को उपलब्धि	आ.व. २०७८/७९ को संशोधित उपलब्धि	आ.व. २०७९/८० को लक्ष्य
१	सुशासनमा आधारित नतिजामुखी प्रशासन	सूचकाङ्क (-२.५ देखि २.५ सम्म)	०.००	०.४०	०.८०
२	भ्रष्टाचार न्यूनता अनुभूति	सूचकाङ्क (० देखि १०० सम्म)	३२	३३	३४
३	उत्तरदायित्व, पारदर्शीता र भ्रष्टाचार न्यूनीकरण	सूचकाङ्क (१ देखि ६ सम्म)	३.४	३.६	३.८
४	नागरिक सन्तुष्टि अनुभूति	सूचकाङ्क	५.०	५.२	५.३
५	मानवअधिकार उल्लङ्घनका घटना	संख्या	८८९	९९९	८५०

ख. वार्षिक विकास कार्यक्रम

क्र.सं.	ब.उ.शि.नं.	कार्यक्रम/आयोजना	प्रदेशको समष्टिगत उद्देश्य	प्रमुख प्रतिफल	हालसम्मको प्रगति स्थिति	आ.व. २०७९/८० मा सञ्चालन हुने प्रमुख क्रियाकलाप
१	३०१०००११	NAS/ SAN खरिद	५	सर्भरलाई द्रुत बनाई सूचना प्रविधिको उपयोग बढ्ने	-	NAS/ SAN खरिद
२	३०१०००११	प्रदेश निजामती किताबखानाको स्थापना तथा सञ्चालन।	५	भौतिक संरचनाको निर्माण र सोसँग सम्बन्धित सफ्टवेयरको विकास हुने	कर्मचारी व्यवस्थापनका लागि PIS सफ्टवेयर सञ्चालित	प्रदेश निजामती किताबखानाको स्थापना तथा सञ्चालित
३	३०१०००११	जनतासँग मुख्यमन्त्री कार्यक्रम	५	सञ्चार माध्यमबाट जनताका गुनासो सम्बोधन र प्रदेशको क्रियाकलापहरू जनता माझ सु-सूचित हुने	कार्यक्रम सञ्चालनसम्बन्धी कार्यविधि प्रदेश सरकारबाट स्वीकृत	जनतासँग मुख्यमन्त्री कार्यक्रम
४	३०१०००११	कार्यालय भवन निर्माण	५	कार्यालयका लागि उपयुक्त भवन निर्माण हुने	-	कार्यालय भवन निर्माण

क्र.सं.	ब.उ.शि.नं.	कार्यक्रम/आयोजना	प्रदेशको समष्टिगत उद्देश्य	प्रमुख प्रतिफल	हालसम्मको प्रगति स्थिति	आ.व. २०७९/८० मा सञ्चालन हुने प्रमुख क्रियाकलाप
५	३०१०००११	स्थानीय तहको कानून निर्माणसम्बन्धी क्षमता अभिवृद्धि कार्यक्रम	५	स्थानीय तहको अधिकांश कानून निर्माण भएको हुने	प्रदेशले स्थानीय तहका लागि नमुना कानूनको निर्माण गर्ने गरेको	स्थानीय तहको कानून निर्माणसम्बन्धी क्षमता अभिवृद्धि कार्यक्रम

ग. बजेट (आ.व. २०७९/८० को चालु तथा पुँजीगत): आ.व. २०७९/८० मा चालु तर्फ रु. १७ करोड ७१ लाख १६ हजार र पुँजीगत तर्फ रु. २ करोड १० लाख ८९ हजार गरी जम्मा रु. १९ करोड ८२ लाख ५ हजार बजेट विनियोजन भएको छ ।

परिच्छेद ४
आन्तरिक मामिला तथा कानून मन्त्रालय

क. नतिजा सूचक

क्र.सं.	सूचक	एकाइ	आ.व. २०७७/७८ को उपलब्धि	आ.व. २०७८/७९ को संशोधित उपलब्धि	आ.व. २०७९/८० को लक्ष्य
१	कुल गार्हस्थ्य उत्पादनमा विपदबाट भएको क्षतिको अनुपात	प्रतिशत	७७	८१	८६
२	विपदबाट मृत्यु	प्रति लाख	२	१.८	१.७
३	विपदबाट सम्पत्तिमा क्षति	रु. करोड	४०	३०	२५
४	स्थानीय तहसँग विपद् व्यवस्थापनका लागि सहकार्य	संख्या	८०	१००	१२०

ख. वार्षिक विकास कार्यक्रम

क्र.सं.	ब.उ.शि.नं.	कार्यक्रम/आयोजना	प्रदेशको समष्टिगत उद्देश्य	प्रमुख प्रतिफल	हालसम्मको प्रगति स्थिति	आ.व. २०७९/८० मा सञ्चालन हुने प्रमुख क्रियाकलाप
१	३१४०००११	प्रदेश सुरक्षा गोष्ठी	५	समग्र शान्ति सुरक्षाको जिल्लागत प्रगति, समस्याको बारेमा जानकारी भई सुरक्षा योजना तयार गर्न सहज हुन गई प्रदेशको शान्ति सुरक्षा हेर्ने मन्त्रालयसँग समन्वय हुने	<ul style="list-style-type: none"> आ.व. २०७६/७७ मा गृह मन्त्रालयसँग समन्वय गरी यस प्रदेशका १४ जिल्लाका प्र.जि.अ., सुरक्षा निकायका प्रमुखको भौतिक उपस्थितिमै कार्यक्रम गरिएको कोरोनाको कारण यस अधिको आ.व. मा भर्चुअल माध्यमबाट कार्यक्रम गरिएको 	दशैं, तिहारको अघि १ र पछि १ पटक गरी २ पटक कार्यक्रम गर्ने
२	३१४०००११	राष्ट्रिय दिवस (संविधान, प्रजातन्त्र, गणतन्त्र)	५	सबैमा राष्ट्रियताको भावना जागृत हुने	प्रदेश सरकारको स्थापना भए सँगै निरन्तर कार्यक्रम हुँदै आएको ।	<u>देहायको कार्यक्रम गर्ने</u> <ul style="list-style-type: none"> असोज ३ गते संविधान दिवस फाल्गुन ७ गते प्रजातन्त्र दिवस जेष्ठ १५ गते गणतन्त्र दिवस

क्र.सं.	ब.उ.शि.नं.	कार्यक्रम/आयोजना	प्रदेशको समष्टिगत उद्देश्य	प्रमुख प्रतिफल	हालसम्मको प्रगति स्थिति	आ.व. २०७९/८० मा सञ्चालन हुने प्रमुख क्रियाकलाप
३	३१४०००११	कानूनसम्बन्धी जनचेतना अभिवृद्धि गर्न सामुदायिक विद्यालयका कक्षा ९ देखि १२ सम्म अध्ययनरत विद्यार्थीका लागि कानूनी सचेतना कार्यक्रम	५	विद्यालय तहका विद्यार्थीमा कानूनसम्बन्धी आधारभूत ज्ञान हासिल हुने	यसै आ.व. देखि समावेश गरिएको कार्यक्रम भएको	प्रदेशका सबै जिल्लाका प्रतिनिधिमूलक विद्यालयका विद्यार्थीलाई कानूनको परिचय र यसको निर्माण लगायत कानूनसँग सम्बन्धित विविध विषयमा जानकारी गराउने
४	३१४०००११	हामी स्वयंसेवी अभियान	५	प्रदेशका सामुदायिक तथा संस्थागत विद्यालयमा कक्षा ९ देखि १२ सम्म अध्ययनरत किशोर-किशोरीलाई लागू पदार्थ दुर्व्यसनको कुलत तथा प्रयोग गर्नबाट निरुत्साहित गरी नैतिक, जिम्मेवार तथा असल नागरिकका रूपमा सामाजिक दायित्व निर्वाह गर्ने साथै विपद् व्यवस्थापन सम्बन्धमा विविध कार्य गर्ने	विगतमा “म अघि बढ्छु” कार्यक्रम मार्फत लागू पदार्थ दुर्व्यसनको कुलत तथा प्रयोग गर्नबाट निरुत्साहित गरी विपद् व्यवस्थापन सम्बन्धमा विविध जनचेतनामूलक विविध कार्यक्रम गरिएको	<ul style="list-style-type: none"> खुल्ला विज्ञापन गराई कार्यक्रम समन्वय एकाइको एक कार्यक्रम निर्देशक र कार्यक्रम समन्वय एकाइ अन्तर्गत सबै जिल्लामा १-१ जना जिल्ला संयोजक नियुक्त गरिने विद्यालयमा हामी स्वयंसेवी समूह गठन गरी लागू पदार्थ दुर्व्यसनको कुलत तथा प्रयोग गर्नबाट निरुत्साहित गरी विपद् व्यवस्थापन सम्बन्धमा विविध जनचेतनामूलक विविध कार्यक्रम गर्ने
५	३१४०००११	प्रकोप जोखिम क्षेत्रको नक्साकन तथा विकास निर्माण कार्यबाट हुने सम्भावित विपद् जोखिम न्यूनीकरणसम्बन्धी विषयमा जिल्ला विपद् व्यवस्थापन समितिका	५	<ul style="list-style-type: none"> प्रकोप जोखिम क्षेत्रको नक्साकन हुने विकास निर्माणका कार्यबाट हुने सम्भावित विपद् जोखिम न्यूनीकरण सम्बन्धी सरोकारवाला सबैमा जानकारी भई विपद् व्यवस्थापन सहज हुने 	गत आ.व. मा यस प्रदेशका ४ जिल्लामा विकास प्रक्रियामा विपद् जोखिम न्यूनीकरण मूलप्रवाहिकरण सम्बन्धी विषयमा सरोकारवालासँग अन्तरक्रिया कार्यक्रम सम्पन्न गरी यस प्रकारका कार्यक्रम स्थानीय	<ul style="list-style-type: none"> प्रकोप जोखिम क्षेत्रको नक्साकन गर्ने प्रदेशका सबै जिल्लामा गएर स्थानीय तहका प्रतिनिधि र सरोकारवालासँग विकास निर्माण कार्यबाट हुने सम्भावित विपद्

क्र.सं.	ब.उ.शि.नं.	कार्यक्रम/आयोजना	प्रदेशको समष्टिगत उद्देश्य	प्रमुख प्रतिफल	हालसम्मको प्रगति स्थिति	आ.व. २०७९/८० मा सञ्चालन हुने प्रमुख क्रियाकलाप
		पदाधिकारी, स्थानीय तहका प्रतिनिधि र सरोकारवालासँग अन्तरक्रिया कार्यक्रम			तहमा गर्नुपर्ने आवश्यकता महसुस भएको	जोखिम न्यूनीकरणसम्बन्धी विषयमा अन्तरक्रिया कार्यक्रम गर्ने
६	३१४०००११	मुख्यमन्त्री अत्यावश्यक सेवा केन्द्रका लागि दमकल खरिद	५	विगतका वर्षमा दमकल प्राप्त नभएका सेवा केन्द्रमा प्रदान गरिने	विगतका आ.व. मा यस प्रदेशका १२ जिल्लाका १४ स्थानमा रहेका मुख्यमन्त्री अत्यावश्यक सेवा केन्द्रलाई दमकल हस्तान्तरण गरिसकेको	बाँकी जिल्लाका मुख्यमन्त्री अत्यावश्यक सेवा केन्द्रलाई दमकल खरिद गरी हस्तान्तरण गर्ने

ग. बजेट (आ.व. २०७९/८० को चालु तथा पुँजीगत): आ.व. २०७९/८० मा चालु तर्फ रु ४१ करोड ६२ लाख १० हजार र पुँजीगत तर्फ रु २५ करोड ८६ लाख गरी जम्मा रु ६७ करोड ४८ लाख १० हजार बजेट विनियोजन भएको छ ।

परिच्छेद ५
आर्थिक मामिला तथा योजना मन्त्रालय

क. नतिजा सूचक

क्र.सं.	सूचक	एकाइ	आ.व. २०७७/७८ को उपलब्धि	आ.व. २०७८/७९ को संशोधित उपलब्धि	आ.व. २०७९/८० को लक्ष्य
१	कुल गार्हस्थ्य उत्पादन	दश लाखमा	६७५६१४	७६३२६८	८५०९२२
२	प्रति व्यक्ति प्रादेशिक आय	अमेरिकी डलर	१,१४९	१,२६७	१,३१०
३	मानव विकास सूचकाङ्क (HDI)	सूचकाङ्क	०.५०	०.५५	०.५८
४	बहुआयामिक गरिबी सूचकाङ्क (MPI)	सूचकाङ्क	१९.०	१७.५	१५.९
५	कुल गार्हस्थ्य उत्पादन	दश लाखमा	६७५६१४	७६३२६८	८५०९२२

ख. वार्षिक विकास कार्यक्रम

क्र.सं.	ब.उ.शि.नं.	कार्यक्रम/आयोजना	प्रदेशको समष्टिगत उद्देश्य	प्रमुख प्रतिफल	हालसम्मको प्रगति स्थिति	आ.व. २०७९/८० मा सञ्चालन हुने प्रमुख क्रियाकलाप
१	३०५०००११	प्रदेश लेखा इकाई कार्यालयहरूको भवन निर्माण (झापा, ओखलढुङ्गा र पाँचथर)	१	भवनको निर्माण प्रारम्भ हुने	कार्ययोजना बन्ने क्रममा	DPR बनाउने, लई बनाउने, बोलपत्र आवाहन गर्ने सम्झौता तथा कार्यदिशा र कार्यान्वयन
२	३०५०००११	विश्वविद्यालयसँगको साझेदारीमा आर्थिक सरोकारका विषयमा अध्ययन तथा अनुसन्धान	५	आर्थिक तथा वित्तीय अनुसन्धान प्रतिवेदन प्राप्त हुने	कार्ययोजना बन्ने क्रममा	विश्वविद्यालय छनौट गरी सम्झौता गर्ने, कार्यक्रम सञ्चालन र प्रतिवेदन प्राप्त
३	३०५०००११	विज्ञ तथा सरोकारवालासँग बजेट तथा कार्यक्रम तर्जुमासम्बन्धी अन्तरक्रिया कार्यक्रम	५	सरोकारवालाबाट योजनाको माग प्राप्त हुने	कार्ययोजना बन्ने क्रममा	प्रत्येक जिल्लामा टोली खटिई अन्तरक्रिया गर्ने, अर्थ विज्ञ उद्योगी व्यवसायीसँग छलफल र अन्य सरोकारवालासँग अन्तरक्रिया गर्ने

क्र.सं.	ब.उ.शि.नं.	कार्यक्रम/आयोजना	प्रदेशको समष्टिगत उद्देश्य	प्रमुख प्रतिफल	हालसम्मको प्रगति स्थिति	आ.व. २०७९/८० मा सञ्चालन हुने प्रमुख क्रियाकलाप
४	३०५०००११	राजस्वसम्बन्धी छलफल तथा अन्तरक्रिया कार्यक्रम (मालपोत, यातायात, स्थानीय तह र सरोकारवालासँग)	५	राजस्वसम्बन्धी सुझाव प्राप्त हुने	कार्ययोजना बन्ने क्रममा	मालपोत कार्यालय, यातायात कार्यालय र स्थानीय तहसँग छलफल तथा अन्तरक्रिया गर्ने
५	३०५०००११	प्रदेशका महत्त्वपूर्ण योजनाको वृत्तचित्र निर्माण	५	वृत्तचित्र निर्माण हुने	कार्ययोजना बन्ने क्रममा	वृत्तचित्रको लागि महत्त्वपूर्ण योजनाको पहिचान गर्ने, परामर्शदाताको छनौट तथा सम्झौता र वृत्तचित्र निर्माण

ग. बजेट (आ.व. २०७९/८० को चालु तथा पुँजीगत): आ.व. २०७९/८० मा चालु तर्फ रु. १६ करोड ४७ लाख ४१ हजार र पुँजीगत तर्फ रु. २ करोड ५८ लाख ५५ हजार गरी जम्मा रु. १९ करोड ५ लाख ९६ हजार बजेट विनियोजन भएको छ ।

परिच्छेद ६
सडक पूर्वाधार तथा शहरी विकास मन्त्रालय

क. नतिजा सूचक

क्र.सं.	सूचक	एकाइ	आ.व. २०७७/७८ को उपलब्धि	आ.व. २०७८/७९ को संशोधित उपलब्धि	आ.व. २०७९/८० को लक्ष्य
१	कालोपत्रे सडकको सडक घनत्व	कि.मि./१०० वर्ग कि.मि.	८	९	१०
२	धूलो कच्ची सडक	कि.मि.	८१५०	८६५०	९६९५
३	ग्राभेल सडक	कि.मि.	२३५०	२४५०	२५८८
४	कालोपत्रे सडक	कि.मि.	६००	७५०	८४६
५	प्रादेशिक सडक यातायात गुरुयोजना रहेका प्रमुख सडकको निर्माण	कि.मि.	३६८	४०३	५६०
६	मुख्य सडकमा पर्ने पुल पुलेशाको निर्माण	गोटा	३०	५१	७५
७	मुख्य पैदल मार्गमा पर्ने झोलुङ्गे पुलको निर्माण	गोटा	८०	९५	१२५
८	सडक पूर्वाधारको मर्मत सम्भार तथा सञ्चालन	कि.मि.	७१३.७	१३७६	१५००
९	आधा घण्टाको दूरीमा यातायातको पहुँच भएको जनसंख्या	प्रतिशत	८६	८९	९२
१०	सडक घनत्व	कि.मि./१०० वर्ग कि.मि.	४८	५४	५७
११	सर्वयाम सडकसँग आवद्ध स्थानीय तह	संख्या	११५	१२४	१३०
१२	विद्यमान सडकको सर्वयाममा स्तरोन्नति	कि.मि.	३०००	४१००	४५००
१३	वैकल्पिक यातायात सुविधाको विस्तार	कि.मि.	२००	४००	५००
१४	यातायात व्यवस्थापन प्रभावकारीता	स्थानीय तह संख्या	६०	९५	१३०
१५	जम्मा नाला/ढलको पहुँच भएको जनसंख्या	प्रतिशत	२१.५८	२७.७२	३३.८६
१६	जस्तापाता/आर.सि.सि. छानाको आवासमा पहुँच भएका घर-धुरी	प्रतिशत	४६.८८	४७.९२	४८.९६
१७	व्यवस्थित आवासीय भवन निर्माण	गोटा	१७००	२५००	३४००
१८	गैर आवासीय भवन निर्माण	गोटा	८५	९८	१२५
१९	सहरी विकास तथा भवन निर्माण	गोटा	७५	८६	९८
२०	भवन मर्मत तथा सम्भार	गोटा	६७	१५५	२४५
२१	सहरी सडक तथा ढल निर्माण	कि.मि.	६०	७४	१३०

ख. वार्षिक विकास कार्यक्रम

क्र.सं.	ब.उ.शि.नं.	कार्यक्रम/आयोजना	प्रदेशको समष्टिगत उद्देश्य	प्रमुख प्रतिफल	हालसम्मको प्रगति स्थिति	आ.व. २०७९/८० मा सञ्चालन हुने प्रमुख क्रियाकलाप
१	३३७९११४१	RCIP-AF अन्तर्गत छनौट भएका सडकहरूको स्तरोन्नति गर्ने कार्य	३			
२	३३७००१४०	अमरपथ सडक कन्काई ३ सुरुङ्गादेखि बोर्डरसम्म	३			
३	३३७०००११	ग्रामीण सडक सञ्जाल सुधार परियोजना (RCIP), प्रदेश सहयोग कार्यक्रम र अन्य दातृ निकायको सडक साझेदारी कार्यक्रम	३			
४	३३७००१४०	पथरी-शनिश्चरे-जाँते-ज्यामिरे सडक	३			
५	३३७००१४०	बबियाबिर्ता रंजनी कजिमान्चोक्क फर्सदंगी हुँदै दोभानाघट गान्धी आश्रम दोबरिया थान हुँदै सुनवर्षी सडक निर्माण	३			
६	३३७००१४०	मैनामैनी हसनपुर चुहार सडक-उदयपुर, भोजपुर	३			
७	३३७००१४०	षडानन्द १२ तुर्केपुल झ्याउँपोखरी साडपाड हुँदै फालिदोबाटो सडक भोजपुर	३			
८	३३७००१४०	हिले उत्तरपानी छिन्ताड अखुवा त्रिवेणी (बहुवर्षीय) सडक	३			

ग. बजेट (आ.व. २०७९/८० को चालु तथा पुँजीगत): आ.व. २०७९/८० मा चालु तर्फ रु. ३५ करोड ३० लाख ६४ हजार र पुँजीगत तर्फ रु. १२ अर्ब ५२ करोड ८१ लाख ८२ हजार गरी जम्मा रु. १२ अर्ब ८८ करोड १२ लाख ६ हजार बजेट विनियोजन भएको छ ।

परिच्छेद ७
स्वास्थ्य मन्त्रालय

क. नतिजा सूचक

क्र.सं.	सूचक	एकाइ	आ.व. २०७७/७८ को उपलब्धि	आ.व. २०७८/७९ को संशोधित उपलब्धि	आ.व. २०७९/८० को लक्ष्य
१	स्वास्थ्य क्षेत्रमा बजेट विनियोजन	प्रतिशत		९.६६	
२	अपेक्षित आयु (जन्म हुँदाको)	प्रति वर्ष	७१.५	७१.५	७२.५
३	पाँच वर्ष मुनिको बाल मृत्युदर	प्रति हजार जीवित जन्म	३६	३०	२४
४	शिशु मृत्यु दर	प्रति हजार जीवित जन्म	३२	२९	२२
५	नवजात शिशु मृत्यु दर	प्रति हजार जीवित जन्म	२१	२१	१८
६	आधा घण्टाको दूरीमा आधारभूत स्वास्थ्य सेवा प्राप्त गर्ने परिवार	प्रतिशत	५७	६०	७५
७	पुङ्को पना भएका बालबालिका	प्रतिशत	२४.९	२४.९	२४
८	कम तौल भएका बालबालिका	प्रतिशत	१९.८	१९.८	१९
९	बालबालिकामा रक्तअल्पता	प्रतिशत	५५	५२	५०
१०	महिलामा रक्तअल्पता	प्रतिशत	४३	४०	३९
११	विशिष्टिकृत उपचार सेवा प्रदान गर्ने स्वास्थ्य संस्था	संख्या	४	४	४
१२	आयुर्वेद लगायत वैकल्पिक चिकित्सा पद्धति सेवा	संख्या	२	२	२
१३	झाडापखालाबाट प्रभावित ५ वर्ष मुनिको बालबालिका	प्रतिशत	१४	१३	१२

ख. वार्षिक विकास कार्यक्रम

क्र.सं.	ब.उ.शि.नं.	कार्यक्रम/आयोजना	प्रदेशको समष्टिगत उद्देश्य	प्रमुख प्रतिफल	हालसम्मको प्रगति स्थिति	आ.व. २०७९/८० मा सञ्चालन हुने प्रमुख क्रियाकलाप
१	३७०००१०१	आपत्कालिन तथा अन्य महामारी व्यवस्थापन	२	कोभिड-१९ लगायतका अन्य महामारीजन्य रोग, प्राकृतिक विपद् तथा आपत्कालिन अवस्थामा	<ul style="list-style-type: none"> कोशी अस्पताल कोभिड-१९ उपचार केन्द्रलाई प्रदेशस्तरीय सङ्क्रामक 	<ul style="list-style-type: none"> प्रदेशस्तरीय सङ्क्रामक रोग तथा सघन उपचार केन्द्रको गुरुयोजना तयारी गर्ने

क्र.सं.	ब.उ.शि.नं.	कार्यक्रम/आयोजना	प्रदेशको समष्टिगत उद्देश्य	प्रमुख प्रतिफल	हालसम्मको प्रगति स्थिति	आ.व. २०७९/८० मा सञ्चालन हुने प्रमुख क्रियाकलाप
				निम्त्याउने स्वास्थ्य समस्याको उचित व्यवस्थापन हुने	रोग तथा सघन उपचार केन्द्र विकास समिति गठन गरिएको • प्रदेश मातहतका अस्पतालमा कोभिड-१९ सङ्क्रमित बिरामीको निःशुल्क उपचार व्यवस्थापन भइरहेको	• विपद् प्रतिकार्य तथा व्यवस्थापनका लागि प्रदेश स्वास्थ्य आपत्कालिन व्यवस्थापन केन्द्रद्वारा हब तथा स्याटेलाइट हस्पिटलसँग नियमित अन्तरक्रिया र समन्वय, RRT परिचालन तथा आपत्कालिन अवस्थाका लागि औषधि तथा औषधिजन्य सामग्री खरिद तथा व्यवस्थापन गर्ने
२	३७००११०३	जनस्वास्थ्य सेवा सबलीकरण तथा विस्तार कार्यक्रम	२	सुत्केरी महिलाको पोषण अवस्थामा सुधार हुने समुदायभिन्न निदान नभएका उच्च रक्तचाप तथा मधुमेहका बिरामीको पहिचान गरी समयमै उचित व्यवस्थापन हुने बालबालिकाको पोषण र किशोर-किशोरीको यौन तथा प्रजनन एवं मानसिक स्वास्थ्य लगायत समग्र स्वास्थ्य अवस्थामा सुधार हुनेछ	मोरङ जिल्लाभिन्न लेटाङ न.पा. र धनपालथान गा.पा. मा उच्च रक्तचाप तथा मधुमेहका बिरामीको पहिचान गरी स्वास्थ्य संस्थामा रिफर भइरहेको प्रदेशभिन्नका १४५ वटा स्कूलमा विद्यालय नर्सिङ कार्यक्रम सञ्चालन भइरहेको	सुत्केरी महिलाका लागि पोषण सामग्री खरिद गरी वितरण गर्ने मोरङ जिल्लामा नसर्ने रोग पहिचान कार्यक्रम निरन्तरता हुने, इलाम र संखुवासभामा नसर्ने रोग पहिचान कार्यक्रम सुरु गर्ने विद्यालय नर्सिङ कार्यक्रम निरन्तरता हुने
३	३७००२१०३	अस्पताल सेवा सुदृढीकरण तथा विस्तार कार्यक्रम	२	प्रदेश अन्तर्गतका अस्पतालबाट गुणस्तरीय सेवा प्रवाह हुने	अन्तरङ्ग विभाग, प्रसूति विभाग लगायतका अस्पतालका विभागमा थप जनशक्ति सेवा करारमा लिई सेवा प्रवाह भइरहेको	• विशेषज्ञ चिकित्सक, मेडिकल अधिकृत, स्वास्थ्यकर्मी, मेडिकल ल्याब टेक्नलोजिष्ट, फिजियोथेरापिष्ट, सहायक फिजियोथेरापिष्ट लगायतका

क्र.सं.	ब.उ.शि.नं.	कार्यक्रम/आयोजना	प्रदेशको समष्टिगत उद्देश्य	प्रमुख प्रतिफल	हालसम्मको प्रगति स्थिति	आ.व. २०७९/८० मा सञ्चालन हुने प्रमुख क्रियाकलाप
				<p>मेची अस्पताललाई प्रादेशिक अस्पतालमा स्तरोन्नति गरी Centre for Excellence का रूपमा विकास गरिने</p> <p>महिलामा देखिने आइड खस्ने रोग, पाठेघर क्यान्सर, स्तन क्यान्सर, अब्सटेट्रिक फिस्टुलाका समस्याको रोकथाम तथा उपचार व्यवस्थापन सहज हुने</p>	<ul style="list-style-type: none"> मेची अस्पतालमा नयाँ भवन निर्माण सम्पन्न हुने चरणमा अक्सिजन प्लान्ट जडान भएको डायलाइसिस सेवा सुरु भएको <p>आ.व. २०७८/७९ मा स्वास्थ्य निर्देशनालय मार्फत विराट नर्सिङ होमसँग सम्झौता गरी आइड खस्ने समस्याको निःशुल्क शल्यक्रिया सेवा प्रदान गरिएको, जिल्ला अस्पताल इलामा निःशुल्क शल्यक्रिया निरन्तरता</p>	<p>स्वास्थ्यकर्मीको करार नियुक्ति भई व्यवस्थापन हुने</p> <ul style="list-style-type: none"> मदन भण्डारी अस्पताल तथा ट्रमा सेन्टरमा सि.टी. स्क्यान खरिद गरी सेवा सुरु गर्ने मेची अस्पतालमा न्यूरो सर्जरी तथा फिजियोथेरापी सर्जरी सेवा सुरु गर्ने मेची अस्पतालमा प्लाज्मा स्टेरिलाइजर मेसिन खरिद तथा जडान गर्ने मेची अस्पताल, जिल्ला अस्पताल इलाम र उदयपुरबाट आइड खस्ने समस्याको निःशुल्क शल्यक्रिया सेवा दिने स्वास्थ्य निर्देशनालय मार्फत निजी, गैरसरकारी अस्पतालसँग सम्झौता गरी आइड खस्ने समस्याको निःशुल्क शल्यक्रिया सेवाको निरन्तरता हुने
४	३७००२१०४	ग्रामीण आमा स्वास्थ्य सुरक्षा कार्यक्रम (संघ विशेष अनुदान)	२	प्रजनन, मातृ तथा नवजात शिशु स्वास्थ्य सेवा प्रदान गर्नका लागि स्वास्थ्य संस्थालाई Centre for Excellence का रूपमा विकास गरिने	सुनसरी, इलाम, संखुवासभा, उदयपुर, मोरङ, तेह्रथुम, ताप्लेजुङ, भोजपुर र खोटाङ जिल्लाका २२ वटा स्वास्थ्य संस्थालाई Centre for Excellence को रूपमा विकास गरिएको	<ul style="list-style-type: none"> झापा, पाँचथर, धनकुटा, ओखलढुङ्गा र सोलुखुम्बु जिल्लामा प्रत्येक जिल्लाको २ वटा स्वास्थ्य संस्था छनौट गरी सो संस्थामा आधुनिक ल्याब उपकरण, अल्ट्रासोनोग्राफी लगायतका मेसिन खरिद गरी सेवा

क्र.सं.	ब.उ.शि.नं.	कार्यक्रम/आयोजना	प्रदेशको समष्टिगत उद्देश्य	प्रमुख प्रतिफल	हालसम्मको प्रगति स्थिति	आ.व. २०७९/८० मा सञ्चालन हुने प्रमुख क्रियाकलाप
						प्रदान गर्न स्वास्थ्यकर्मीलाई तालिम दिने • कार्यक्रम लागू भएका जिल्लामा सेवा लिन आउने गर्भवती आमालाई निःशुल्क आइरन, फोलिक एसिड, क्याल्सियम लगायतका औषधि व्यवस्थापन हुने
५	३७००२१०४	जिल्ला अस्पताल पाँचथरको आवासीय भवन निर्माण (संघ विशेष अनुदान)	२	जिल्ला अस्पताल पाँचथरमा आवासीय भवन निर्माण हुने		आवासीय भवन निर्माण गर्ने
६	३७००२१०४	जिल्ला अस्पताल ताप्लेजुङको भवन निर्माण (संघ विशेष अनुदान)	२	जिल्ला अस्पताल ताप्लेजुङमा ५० शैयाको अस्पताल भवन निर्माण हुने		पचास शैयाको भवन निर्माण हुने
७	३७००२१०४	जिल्ला अस्पताल धनकुटाको भवन निर्माण (संघ विशेष अनुदान)	२	जिल्ला अस्पताल धनकुटामा १०० शैयाको अस्पताल भवन निर्माण हुने	डि.पि.आर. तयारी भएको	१०० शैयाको भवन निर्माण गर्ने

ग. बजेट (आ.व. २०७९/८० को चालु तथा पुँजीगत): आ.व. २०७९/८० मा चालु तर्फ रु. २ अर्ब ९५ करोड १७ लाख १४ हजार र पुँजीगत तर्फ रु. ६० करोड ९१ लाख ३० हजार गरी जम्मा रु. ३ अर्ब ५६ करोड ८ लाख ४४ हजार बजेट विनियोजन भएको छ ।

परिच्छेद ८
खानेपानी, सिँचाइ तथा ऊर्जा मन्त्रालय

क. नतिजा सूचक

क्र.सं.	सूचक	एकाइ	आ.व. २०७७/७८ को उपलब्धि	आ.व. २०७८/७९ को संशोधित उपलब्धि	आ.व. २०७९/८० को लक्ष्य
१	जलउत्पन्न प्रकोप न्यूनीकरण (जमिन बचाउ)	हेक्टर	४४८०	४६००	४८००
२	विद्युतमा पहुँच प्राप्त परिवार	प्रतिशत	७९.९	८६.९५	८९
३	जलविद्युत उत्पादन जडित क्षमता	मेगावाट	२२७.१३	२९८.२८	३७५
४	आधारभूत खानेपानी पुगेको जनसंख्या	प्रतिशत	८८	८९	९०
५	सुरक्षित खानेपानी पुगेको जनसंख्या	प्रतिशत	१७	१८	१९
६	खुला दिसा मुक्त घोषित जिल्ला	जिल्ला	१४	१४	१४
७	पूर्ण सरसफाइ सुविधा पुगेका स्थानीय तहका वडा	संख्या	०	१०	५०
८	पानी परीक्षण प्रयोगशाला	संख्या	२	२	२
९	कृषियोग्य भूमिमा दिगो र भरपर्दो सिँचाइ सुविधा विस्तार	प्रतिशत	३९.७५	४१	४२
१०	सिँचित क्षेत्र विस्तार	हेक्टर (लाखमा)	३.२५	३.२६	३.२७
११	व्यवस्थित सिँचाइ प्रणाली सुदृढीकरण	हेक्टर (लाखमा)	२.३४	२.५६	२.६४
१२	नवीकरणीय ऊर्जाको विकासबाट ऊर्जा आपूर्तिमा योगदान	मेगावाट	२.६१	२.६५	२.७०

ख. वार्षिक विकास कार्यक्रम

क्र.सं.	ब.उ.शि.नं.	कार्यक्रम/आयोजना	प्रदेशको समष्टिगत उद्देश्य	प्रमुख प्रतिफल	हालसम्मको प्रगति स्थिति	आ.व. २०७९/८० मा सञ्चालन हुने प्रमुख क्रियाकलाप
१	३१३९११३०	चन्दा मोहना सिँचाइ योजना, मर्मत तथा सञ्चालन	३			
२	३१३९११२३	नदी नियन्त्रणसम्बन्धी कार्य	३			
३	३१३९११२३	पहिरो व्यवस्थापन कार्यहरू	३			

क्र.सं.	ब.उ.शि.नं.	कार्यक्रम/आयोजना	प्रदेशको समष्टिगत उद्देश्य	प्रमुख प्रतिफल	हालसम्मको प्रगति स्थिति	आ.व. २०७९/८० मा सञ्चालन हुने प्रमुख क्रियाकलाप
४	३१३९११२६	बाघाखोला पुलुङ सिँचाइ आयोजना	३			
५	३१३०२१०१	लोहन्द्रा नदी नियन्त्रण	३			

ग. बजेट (आ.व. २०७९/८० को चालु तथा पुँजीगत): आ.व. २०७९/८० मा चालु तर्फ रु. ४२ करोड २५ लाख १ हजार र पुँजीगत तर्फ रु. ५ अर्ब ५३ करोड ५४ लाख १५ हजार गरी जम्मा रु. ५ अर्ब ९५ करोड ७९ लाख १६ हजार बजेट विनियोजन भएको छ ।

परिच्छेद ९
सामाजिक विकास मन्त्रालय

क. नतिजा सूचक

क्र.सं.	सूचक	एकाइ	आ.व. २०७७/७८ को उपलब्धि	आ.व. २०७८/७९ को संशोधित उपलब्धि	आ.व. २०७९/८० को लक्ष्य
१	साक्षर जिल्ला	संख्या	१२	१२	
२	विद्यालय केन्द्रित/ उच्च शिक्षा इन्टर्नेसिप सञ्चालन गर्ने स्थानीय तह	संख्या	२८	२८	२८
३	पूर्व प्राथमिक शिक्षा पूरा गरी कक्षा १ मा भर्ना	प्रतिशत	६८.५	७०	७५
४	बालमैत्री पूर्वाधार भएका सार्वजनिक विद्यालयको संख्या	प्रतिशत	५	१०	१५
५	आधारभूत तहमा बालबालिकाको टिकाउ दर	प्रतिशत	८५	८५	८७
६	सिकाइ दरमा वृद्धि(आधारभूत कक्षा ५)	प्रतिशत	५३	५३	५५
७	सिकाइ दरमा वृद्धि(आधारभूत कक्षा ८)	प्रतिशत	४५	४७	४९
८	विद्यालय सबलीकरण कार्यक्रम	संख्या	२८	५६	६०
९	विद्यालयमा कम्प्युटर ल्याबको स्थापना	विद्यालय संख्या	१०५९	२१५९	३२५९
१०	क्षमता विकास तालिम	संख्या	१७५०	५०००	४२००
११	विशेष शिक्षा (स्रोत कक्षा) शिक्षक/प्र.अ. तालिम	संख्या	१५६	१५६	१५६
१२	वित्तीय साक्षरता तालिम प्राप्त गर्ने व्यक्ति	प्रतिशत	२	५	१०
१३	माध्यमिक विद्यालयमा आधारित पुस्तकालय	संख्या	५००	८००	११००
१४	अपाङ्गता भएका विद्यालय उमेरका बालबालिकाको शिक्षामा पहुँच	प्रतिशत	२	३०	५०
१५	प्राविधिक धारका सामुदायिक माध्यमिक विद्यालय	संख्या	८३	९३	९५
१६	प्राविधिक शिक्षालयको विस्तार	जिल्ला संख्या	६	७	७
१७	प्राविधिक तथा व्यावसायिक शिक्षामा (माध्यमिक) विद्यार्थीको पहुँचमा वृद्धि	प्रतिशत	४।७	६	९
१८	विश्वविद्यालय स्थापना	संख्या	१	१	१
१९	उच्च शिक्षामा भर्ना भएका मध्ये प्राविधिक विषयमा भर्ना दर	प्रतिशत	२४	२५	२७
२०	उच्च तहको शैक्षिक अनुसन्धान केन्द्रको स्थापना	संख्या	१	१	१
२१	साक्षर जिल्ला	संख्या	१२	१२	

क्र.सं.	सूचक	एकाइ	आ.व. २०७७/७८ को उपलब्धि	आ.व. २०७८/७९ को संशोधित उपलब्धि	आ.व. २०७९/८० को लक्ष्य
२२	प्राविधिक विषयमा उच्च शिक्षा दिने शिक्षण संस्थाहरूलाई सहयोग	संख्या	१	१	१
२३	पिछडिएको समुदाय र आर्थिक रूपमा विपन्नलाई उच्च शिक्षामा पहुँचका लागि सहयोग	संख्या	१५	१००	२००
२४	परम्परागत पेसाको संरक्षण एवं आधुनिकीकरण	संख्या	०	०	०
२५	महिलाको सम्पत्ति माथिको स्वामित्व (घर जग्गा)	प्रतिशत	१५.३	१५.३	३०
२६	लैङ्गिक उत्तरदायी बजेट विनियोजन अनुपात	प्रतिशत	१५	१५	२०
२७	नीति निर्णायक तहमा महिलाको पहुँच	प्रतिशत	१७	१७	२०
२८	प्राविधिक तथा व्यावसायिक दक्षता अभिवृद्धि कार्यक्रममा महिला सहभागिता	प्रतिशत	०	०	०
२९	अल्पकालीन पुनर्स्थापना केन्द्रको स्थापना र स्तरोन्नति (मनोविमर्श सहित)	संख्या	१४	१४	१६
३०	मानव बेचबिखन नियन्त्रणमा स्थानीय तहसँग सहकार्य	स्थानीय तह	०	०	०
३१	जीवनकालमा शारीरिक, मानसिक वा यौन हिंसाबाट पीडित महिला	प्रतिशत	०	०	२१.६
३२	एकल महिला सुरक्षा कोष	स्थानीय तह	०	०	८
३३	पुरुष-महिला आय	अनुपात	१:०.६४	१:०.६४	१:०.६४
३४	महिला श्रम सहभागिता दर	प्रतिशत	२७	२७	२७
३५	ज्यालाको अन्तर घटाउने (महिला: पुरुष)	अनुपात	०.७२	०.७२	०.७२
३६	महिला सहकारी संस्थाको सुदृढीकरण	संख्या	०	०	०
३७	राजनीतिक, सामाजिक तथा आर्थिक विकासमा पछाडि परेका समुदायको स्रोत, साधन, सेवा तथा सुविधामा पहुँच सुनिश्चित गर्नु	राजनीतिक सशक्तिकरण सूचकाङ्क	०.७	०.७	०.७
३८	सुरक्षित र सम्मानजनक जीवनयापन गरिरहेका जेष्ठ नागरिक	प्रतिशत	४०	४०	४०
३९	अपाङ्गता भएका व्यक्तिहरूको आत्मनिर्भर स्वावलम्बी र सम्मानजनक जीवनयापन हुने	प्रतिशत	१०	१०	१०
४०	बाल श्रम सहभागिता दर	प्रतिशत	१७.६	१७.६	१७.६
४१	बालबालिकाको जन्म दर्ता	संख्या	६३	६३	७०
४२	विद्यालय बाहिर रहेको बालबालिका	संख्या	१५	१५	१५
४३	तलव/ज्याला पाउने काममा संलग्न बालबालिका (१८ वर्ष मुनी)	प्रतिशत	५.१४	५.१४	५.१४

ख. वार्षिक विकास कार्यक्रम

क्र.सं.	ब.उ.शि.नं.	कार्यक्रम/आयोजना	प्रदेशको समष्टिगत उद्देश्य	प्रमुख प्रतिफल	हालसम्मको प्रगति स्थिति	आ.व. २०७९/८० मा सञ्चालन हुने प्रमुख क्रियाकलाप
१	३५००३१३५	मुख्यमन्त्री शैक्षिक सुधार कार्यक्रम	५	गुणस्तरीय शिक्षाको सुनिश्चतता भएको हुने	<ul style="list-style-type: none"> मार्गदर्शन र मापदण्ड तयार हुँदै सूचना प्रकाशनको प्रक्रियामा रहेको नमुना विद्यालय छनौट प्रक्रियामा रहेको 	<ul style="list-style-type: none"> प्रत्येक जिल्लाको एक-एक उत्कृष्ट सामुदायिक विद्यालय र आधारभूत विद्यालयलाई प्रोत्साहन कार्यक्रम नमुना माध्यमिक विद्यालय नभएका स्थानीय तह (प्रत्येक जिल्लाका १/१ स्थानीय तहसँग साझेदारीमा नमुना माध्यमिक विद्यालय विकास कार्यक्रम प्रत्येक स्थानीय तहमा एउटा आधारभूत विद्यालयलाई नमुना बालमैत्री विद्यालयको रूपमा विकास गरिने कार्यक्रम
२	३५०००१०६	युवा तथा खेलकुद कार्यक्रम	५	राष्ट्रिय तथा अन्तरराष्ट्रिय प्रतियोगितामा सहभागी भई पदक प्राप्त गर्ने खेलाडी सम्मानित भएको हुने	खेलाडीहरू सूचीकृत गरिएको	प्रस्तावको आधारमा खेलसम्बन्धी संघ-संस्था तथा निजी क्षेत्रसँगको सहकार्यमा खेलकुद प्रतियोगिता सञ्चालन अनुदान
३	३५०००१०६	युवा तथा खेलकुद कार्यक्रम	५	खेलकुद पूर्वाधारको विकास भएको हुने	मार्गदर्शन तयार भइरहेको	संघीय ससर्त अनुदानका खेल पूर्वाधार योजना सञ्चालन नभएका स्थानीय तहका रङ्गशाला, खेल मैदान तथा कवर्डहल निर्माण तथा स्तरोन्नति
४	३५०००१०२	बाल अधिकार तथा सामाजिक न्याय	५	<ul style="list-style-type: none"> बालअधिकारको पूर्ण कार्यान्वयन संवर्धन भएको हुने सडक बालबालिकामुक्त प्रदेश घोषणा भएको हुने 	<ul style="list-style-type: none"> १३७ वटा स्थानीय तहमा बालविवाह विरुद्धको किशोरी सशक्तिकरण कार्यक्रम सञ्चालन 	<ul style="list-style-type: none"> प्रदेश बाल कोष स्थापना स्थानीय तहसँगको साझेदारीमा बाल विवाह विरुद्धको प्रदेश रणनीति कार्ययोजना कार्यान्वयन प्रदेश बालअधिकार समितिको गठन

क्र.सं.	ब.उ.शि.नं.	कार्यक्रम/आयोजना	प्रदेशको समष्टिगत उद्देश्य	प्रमुख प्रतिफल	हालसम्मको प्रगति स्थिति	आ.व. २०७९/८० मा सञ्चालन हुने प्रमुख क्रियाकलाप
				<ul style="list-style-type: none"> बाल विवाहमुक्त प्रदेश घोषणा भएको हुने 	<ul style="list-style-type: none"> सडक बालबालिकामुक्त प्रदेश कार्यान्वयनका लागि संस्थागत अनुदान उपलब्ध गराइएको बाल विवाह विरुद्धको रणनीतिक कार्ययोजना निर्माण 	<ul style="list-style-type: none"> दिवसीय कार्यक्रम सञ्चालन बालगृहलाई सञ्चालन र व्यवस्थापन अनुदान
५	३५०००१०३	लैङ्गिक सशक्तिकरण तथा मूलप्रवाहिकरण कार्यक्रम	५	<ul style="list-style-type: none"> महिला सशक्तिकरण तथा मूलप्रवाहिकरणलाई सबै प्रादेशिक नीति तथा कार्यक्रममा समावेश भएको हुनेछ प्रदेशको लैङ्गिक उत्तरदायी बजेटको आकार बढेको हुनेछ महिलाको उद्यमशीलताको लागि स्थानीय तहसँग समन्वय भएको हुनेछ 	<ul style="list-style-type: none"> १२ स्थानीय तहमा स्थानीय तहको साझेदारीमा एकल महिला उद्यमशीलता कार्यक्रम सञ्चालन २० वटा स्थानीय तहमा विपन्न, दलित तथा सीमान्तकृत महिलाको लागि आत्मनिर्भर कार्यक्रम १३७ वटा स्थानीय तहमा लैङ्गिक हिंसा निवारणका लागि संरक्षण कोष स्थापना अनुदान विभिन्न राष्ट्रिय अन्तरराष्ट्रिय दिवस मनाउने कार्यलाई निरन्तरता दलित सशक्तिकरण विधेयकको मस्यौदा तयारी भएको १५ जना LGBTIQ को लागि होटल व्यवस्थापन तालिम र व्यवसाय सञ्चालन अनुदान उपलब्ध गरिएको । 	<ul style="list-style-type: none"> २० वटा स्थानीय तहमा विपन्न दलित र सीमान्तकृत महिलाको लागि आर्थिक आत्मनिर्भर कार्यक्रम १४ स्थानीय तहमा एकल महिला उद्यमशीलता कार्यक्रम १३७ स्थानीय तहमा संरक्षण कोषको स्थापनाका लागि अनुदान LGBTIQ को लागि तालिम सञ्चालन र व्यवसाय अनुदान कार्यक्रम विभिन्न दिवसीय कार्यक्रम महिला लक्षित सवालमा संसदीय पत्रकार लगायत अन्यलाई विषयगत तालिम सञ्चालन जातीय विभेद र छुवाछूत विरुद्ध कार्यक्रम सञ्चालन उत्कृष्ट महिला उद्यमी सम्मान कार्यक्रम

क्र.सं.	ब.उ.शि.नं.	कार्यक्रम/आयोजना	प्रदेशको समष्टिगत उद्देश्य	प्रमुख प्रतिफल	हालसम्मको प्रगति स्थिति	आ.व. २०७९/८० मा सञ्चालन हुने प्रमुख क्रियाकलाप
					<ul style="list-style-type: none"> • प्रदेश भरका २८ जना उत्कृष्ट महिलालाई नगद रु. ५० हजार र प्रमाणपत्र सहित सम्मान गरिएको । 	
६	३५०००१०४	अपाङ्गता व्यवस्थापन तथा सशक्तिकरण कार्यक्रम	५	<ul style="list-style-type: none"> • अपाङ्गता भएका व्यक्तिको सामाजिक पुनर्स्थापना भएको हुनेछ • प्रादेशिक अपाङ्गतासम्बन्धी नीति तर्जुमा भई सबै नीति, कार्यक्रम र व्यवहार अपाङ्गता मैत्री भएको हुने • अपाङ्गता भएका व्यक्तिलाई सामाजिक स्वीकार्यता, सेवामा पहुँच वृद्धि र आर्थिक सशक्तिकरण भएको हुनेछ 	<ul style="list-style-type: none"> • प्रादेशिक अपाङ्गता नीतिको ड्राफ्ट निर्माण • ७८ स्थानीय तहमा प्रदेश सरकार, स्थानीय तह र करुणा फाउण्डेसन नेपालको त्रिपक्षीय लागत साझेदारीमा अपाङ्गता रोकथाम तथा पुनर्स्थापना कार्यक्रम सञ्चालन • बौद्धिक अपाङ्गता भएका बालबालिकाको संरक्षणको लागि स्थापित संस्थालाई व्यवस्थापन र सञ्चालन अनुदान उपलब्ध • अपाङ्गता पुनर्स्थापना केन्द्र र अपाङ्गता ग्राम सञ्चालन • मन्त्रालयमा अपाङ्गता सहायता कक्षको सञ्चालन • NTV इटहरी मार्फत साङ्केतिक भाषामा समाचार प्रसारण • अन्तरराष्ट्रिय दिवस मनाउने कार्यलाई निरन्तरता 	<ul style="list-style-type: none"> • ७९ वटा स्थानीय तहमा अपाङ्गता रोकथाम तथा पुनर्स्थापना कार्यक्रम सञ्चालन निरन्तरता • प्रादेशिक अपाङ्ग समन्वय समिति गठन र बैठक सञ्चालन • दिवसीय कार्यक्रमलाई निरन्तरता • NTV इटहरी मार्फत साङ्केतिक भाषा सञ्चालन • स्पाइनल इन्जुरी संघ इटहरी र राष्ट्रिय अपाङ्ग महासंघ प्रदेश समितिलाई अनुदान

क्र.सं.	ब.उ.शि.नं.	कार्यक्रम/आयोजना	प्रदेशको समष्टिगत उद्देश्य	प्रमुख प्रतिफल	हालसम्मको प्रगति स्थिति	आ.व. २०७९/८० मा सञ्चालन हुने प्रमुख क्रियाकलाप
७	३५०००१०५	ज्येष्ठ नागरिक तथा संरक्षण कार्यक्रम	५	ज्येष्ठ नागरिकको अधिकार संरक्षण, सीप, ज्ञान र अनुभवलाई प्रदेशको विकासमा उपयोग गर्ने	<ul style="list-style-type: none"> विभिन्न राष्ट्रिय / अन्तरराष्ट्रिय दिवस मनाउने कार्यलाई निरन्तरता वृद्धाश्रम तथा दिवा सेवा सञ्चालन सहयोग कार्यक्रम प्रादेशिक ज्येष्ठ नागरिक ग्राम निर्माणको लागि जग्गा प्राप्ति 	<ul style="list-style-type: none"> वृद्धाश्रम र दिवा सेवा केन्द्रहरूका लागि व्यवस्थापन र संचालन अनुदान विभिन्न दिवसीयकार्यक्रमहरूको निरन्तरता टि. भी, रेडियो मार्फत ज्येष्ठ नागरिकहरूको सम्बन्धमा Knowledge र Experience Sharing कार्यक्रम सञ्चालन
८	३५०००१०८	दीर्घकालीन पुनर्स्थापना गृह सञ्चालन सेवा कार्यक्रम	५	लैङ्गिक हिंसा पीडित र प्रभावित महिला र बालिकाको संरक्षण तथा सामाजिक पुनर्स्थापना एवं न्यायमा सहज पहुँच	<ul style="list-style-type: none"> हाल २१ जना हिंसा पीडित र प्रभावित महिला र बालिका संरक्षित रहेको प्रदेशभर स्थानीय तह र सामाजिक विकास संस्थाद्वारा सञ्चालित विभिन्न अल्पकालीन पुनर्स्थापना गृहको अनुगमन र अनुदान वितरण हिंसा पीडित र प्रभावित महिला र बालिकाको पुनर्स्थापना र सीपमूलक तालिम प्रदान 	<ul style="list-style-type: none"> हिंसा पीडित महिला र बालिकालाई संरक्षण र पुनर्स्थापना कार्यक्रम अल्पकालीन गृहलाई सञ्चालन र व्यवस्थापन अनुदान पीडितलाई सीपमूलक तालिम सञ्चालन

ग. बजेट (आ.व. २०७९/८० को चालु तथा पुँजीगत): आ.व. २०७९/८० मा चालु तर्फ रु. १ अर्ब ५८ करोड १ लाख र पुँजीगत तर्फ रु. २० करोड ७३ लाख गरी जम्मा रु. १ अर्ब ७८ करोड ७४ लाख बजेट विनियोजन भएको छ ।

परिच्छेद १०
कृषि मन्त्रालय

क. नतिजा सूचक

क्र.सं.	सूचक	एकाइ	आ.व. २०७७/७८ को उपलब्धि	आ.व. २०७८/७९ को संशोधित उपलब्धि	आ.व. २०७९/८० को लक्ष्य
१	खाद्यान्न उत्पादन	मे.टन. हजार	२४३४	२४९१	२६१५
२	बागवानीजन्य उत्पादन	मे.टन. हजार	२२३१	२३१०	२३७५
३	पशुपन्छीजन्य उत्पादन	मे.टन. हजार	६१०	६२८	७१७

ख. वार्षिक विकास कार्यक्रम

क्र.सं.	ब.उ.शि.नं.	कार्यक्रम/आयोजना	प्रदेशको समष्टिगत उद्देश्य	प्रमुख प्रतिफल	हालसम्मको प्रगति स्थिति	आ.व. २०७९/८० मा सञ्चालन हुने प्रमुख क्रियाकलाप
१	३१२०१०१७	बीउ प्रशोधन पूर्वाधार/बीउ भण्डारण गृह निर्माण	१	बीउ भण्डारण गृह निर्माण गरी उत्पादित बीउको उचित भण्डारण र माग भएको बेला आपूर्ति गर्ने		
२	३१२०२०१३	दूध उत्पादनका आधारमा अनुदान	१	प्रति लिटर २ रुपैयाँको दरले किसानबाट उत्पादित दूधमा प्रोत्साहन उपलब्ध गराइने		
३	३१२००००२	कृषि कर्जामा ब्याज अनुदान	१	किसानद्वारा लिइएको ऋणको ३ वर्षसम्म सहूलियत पुर्ण व्याजमा कर्जा उपलब्ध गराउने		
४	३१२०२०१३	कृषि/पशु सहकारी संस्थासँगको सहकार्यमा व्यावसायिक पशुपालन कार्यक्रम	१	सहकारी संस्थामा आबद्ध किसानमा व्यावसायिक पशुपालन प्रवर्द्धन हुने		
५	३१२०२०१३	खोरेत रोग नियन्त्रण कार्यक्रम	१	प्रदेशका खोरेत संवेदनशील क्षेत्रका पशुमा खोरेत रोग विरुद्ध खोप लगाई पशु स्वास्थ्यमा सुधार हुने		

क्र.सं.	ब.उ.शि.नं.	कार्यक्रम/आयोजना	प्रदेशको समष्टिगत उद्देश्य	प्रमुख प्रतिफल	हालसम्मको प्रगति स्थिति	आ.व. २०७९/८० मा सञ्चालन हुने प्रमुख क्रियाकलाप
६	३१२०१०१७	युवा लक्षित च्याउ मह तरकारी उत्पादन कार्यक्रम	१	युवाले तरकारी, मह तथा च्याउको व्यावसायिक उत्पादन गरी स्वरोजगार हुने	५२९ जना युवाले तरकारी, मह तथा च्याउको व्यावसायिक उत्पादन गरी स्वरोजगार भएको र तरकारी मह र च्याउको उत्पादन बढ्ने	
७	३१२००१३०	खाद्यान्न भण्डारण गृह निर्माण	१	खाद्यान्न भण्डारण गृह निर्माण भई प्रदेशमा उत्पादित खाद्यान्न भण्डारण भएको हुने		
८	३१२०२०१३	बाखाको वृहत्तर पकेट प्याकेज कार्यक्रम	१	सहकारी मार्फत व्यावसायिक बाखा पालन गर्ने किसानको संख्या वृद्धि भई मासु उत्पादनमा वृद्धि हुने	हालसम्म २४ वटा सहकारी मार्फत कार्यक्रम सञ्चालन भई १२ हजार बाखा उत्पादन भएको	
९	३१२०१०१७	व्यावसायिक फलफूल बगैँचा स्थापना सहयोग	१	आगामी वर्ष थप १५ हेक्टरमा विभिन्न फलफूलका बगैँचा स्थापना हुने	विगत २ वर्षमा ६० हेक्टर क्षेत्रफलमा फलफूल बगैँचा स्थापना भएको	
१०	३१२०१०१७	प्राङ्गारिक मल उत्पादन पूर्वाधार तथा यन्त्र उपकरण सहयोग	१	६ वटा प्राङ्गारिक मल उत्पादन गर्ने उद्योगलाई सहयोग गरिने		
११	३१२०२०१३	द्वन्द्व पीडित पशुपन्छीपालन कार्यक्रम	१	२५० जना द्वन्द्व पीडित व्यक्ति तथा परिवारलाई पशुपन्छीपालनमा सहयोग गर्ने		
१२	३१२०१०१७	मकै बाली प्रवर्द्धन कार्यक्रम	१	प्रति हेक्टर २ मे.टन. का दरले उत्पादकत्व वृद्धि हुने	२३५४ हेक्टरमा कार्यक्रम सञ्चालन भएको र कृषियन्त्र उपकरण प्रवर्द्धन र उन्नत जातको प्रयोग, Combined मिलको प्रयोगले उत्पादन वृद्धि र लागत न्यूनीकरण भएको	

क्र.सं.	ब.उ.शि.नं.	कार्यक्रम/आयोजना	प्रदेशको समष्टिगत उद्देश्य	प्रमुख प्रतिफल	हालसम्मको प्रगति स्थिति	आ.व. २०७९/८० मा सञ्चालन हुने प्रमुख क्रियाकलाप
१३	३१२०१०१७	धान बाली प्रवर्द्धन कार्यक्रम	१	धान बालीको भण्डारण, उत्पादन पर्याप्त व्यवस्थापनमा सुधार हुने		
१४	३१२००१३०	बोयर बोकाको सिमेन खरिद	१	५००० डोज बोयर बाखाको सिमेन विदेशबाट आयात गरी नस्ल सुधार गर्ने		
१५	३१२००००२	प्राङ्गारिक मल प्रयोगमा अनुदान	१	प्रति किलो ५ रुपैयाँका दरले प्राङ्गारिक मलमा अनुदान उपलब्ध गराउने	प्राङ्गारिक मल खरीद गर्ने किसानलाई प्रति किलो ५ रुपैयाँका दरले प्रोत्साहन गरी करिब ४२८ मे.टन. प्राङ्गारिक मल सहूलियतमा उपलब्ध गराइएको छ	

ग. बजेट (आ.व. २०७९/८० को चालु तथा पुँजीगत): आ.व. २०७९/८० मा चालु तर्फ रु. २ अर्ब २२ करोड ९ लाख ८४ हजार र पुँजीगत तर्फ रु. १६ करोड ७४ लाख ६६ हजार गरी जम्मा रु. २ अर्ब ३८ करोड ८४ लाख ५० हजार बजेट विनियोजन भएको छ ।

परिच्छेद ११
पर्यटन तथा संस्कृति मन्त्रालय

क. नतिजा सूचक

क्र.सं.	सूचक	एकाइ	आ.व. २०७७/७८ को उपलब्धि	आ.व. २०७८/७९ को संशोधित उपलब्धि	आ.व. २०७९/८० को लक्ष्य
१	कुल गार्हस्थ्य उत्पादनमा पर्यटन (होटल रेष्टुरेन्ट क्षेत्रको योगदान)	प्रतिशत	१.५०	१.३२	१.७५
२	पर्यटन क्षेत्रबाट रोजगारी सिर्जना	संख्या	३८१००	४०२००	४४३६५
३	पर्यावरण अनुकूल पर्यटकीय गन्तव्य	संख्या	३०	३२	४५
४	पर्यटकको संख्या भारतीय	प्रति सप्ताह हजार	२६३	२७०	३४८
५	पर्यटकको संख्या तेस्रो मुलुक		५९.५०	६५.५०	७९.००
६	बसाई भारतीय	दिन	६.००	६.३०	६.६०
७	तेस्रो मुलुक	दिन	१३.६०	१३.९९	१४.६०
८	प्रति दिन प्रति व्यक्ति खर्च (US\$)	भारतीय	२४.६०	२८.६०	३५.२०
९	प्रति दिन प्रति व्यक्ति खर्च (US\$)	तेस्रो मुलुक	६०	६५	७२
१०	स्थानीय अर्थतन्त्र तथा अप्रत्यक्ष रोजगारीमा आबद्ध पर्यटन	संख्या	५७.५०	६७	८३

ख. वार्षिक विकास कार्यक्रम

क्र.सं.	ब.उ.शि.नं.	कार्यक्रम/आयोजना	प्रदेशको समष्टिगत उद्देश्य	प्रमुख प्रतिफल	हालसम्मको प्रगति स्थिति	आ.व. २०७९/८० मा सञ्चालन हुने प्रमुख क्रियाकलाप
१	३२५०११०१	मुसाफिरखाना विराटनगर		भवन निर्माणको संरचना निर्माण	७०%	बिजुली तथा खानेपानीको व्यवस्थापन र फिनिसिङ गर्ने
२	३२५०११०१	सिलौटी-लत्रिकुटी क्षेत्रको डि.पि.आर. कार्यान्वयन, पाँचथर		निर्माणका लागि site clearance		civil work and landscaping को काम सुरु
३	३२५०११०१	संसारी माइस्थान क्षेत्रको पर्यटकीय पूर्वाधार विकास, मोरङ		मन्दिरको भवन निर्माण भएको	६०%	landscaping and finishing को काम

क्र.सं.	ब.उ.शि.नं.	कार्यक्रम/आयोजना	प्रदेशको समष्टिगत उद्देश्य	प्रमुख प्रतिफल	हालसम्मको प्रगति स्थिति	आ.व. २०७९/८० मा सञ्चालन हुने प्रमुख क्रियाकलाप
४	३२५०११०१	मत्स्यगन्धा फन्नी पार्क कोशी गा.पा. डि.पि.आर. कार्यान्वयन		Site wall तथा soil filling	१०%	civil work and landscaping को काम सुरु

ग. बजेट (आ.व. २०७९/८० को चालु तथा पुँजीगत): आ.व. २०७९/८० मा चालु तर्फ रु. १४ करोड ४६ लाख र पुँजीगत तर्फ रु. ९७ करोड ८० लाख ५० हजार गरी जम्मा रु. १ अर्ब १२ करोड २६ लाख ५० हजार बजेट विनियोजन भएको छ ।

परिच्छेद १२
भूमि व्यवस्था, सहकारी तथा गरिबी निवारण मन्त्रालय

क. नतिजा सूचक

क्र.सं.	सूचक	एकाइ	आ.व. २०७७/७८ को उपलब्धि	आ.व. २०७८/७९ को संशोधित उपलब्धि	आ.व. २०७९/८० को लक्ष्य
१	आधुनिक प्रविधियुक्त कार्यालयको रूपमा विकास भएका नापी कार्यालय	वटा	३	३	५
२	भूमिसुधार तथा मालपोत कार्यालयलाई आधुनिक प्रविधियुक्त कार्यालयको रूपमा विकास	वटा	३	३	५
३	पब्लिक एक्सेस मोडेल लागू गर्ने (भूमिसुधार तथा मालपोत कार्यालय)	संख्या	५	५	७

ख. वार्षिक विकास कार्यक्रम

क्र.सं.	ब.उ.शि.नं.	कार्यक्रम/आयोजना	प्रदेशको समष्टिगत उद्देश्य	प्रमुख प्रतिफल	हालसम्मको प्रगति स्थिति	आ.व. २०७९/८० मा सञ्चालन हुने प्रमुख क्रियाकलाप
१	३३६०००११	भूमिहीन सुकुमबासीको पुनर्स्थापनाका लागि स्थानीय तह तथा अन्य साझेदारसँग आवास व्यवस्थापन कार्यक्रम	१	भूमिहीन सुकुमबासीको आवास व्यवस्थापन भएको हुने	नयाँ कार्यक्रम	<ul style="list-style-type: none"> भूमिहीन सुकुमबासीको लागत तयार गर्ने आवास व्यवस्थापन गर्ने
२	३३६०००११	उत्पादनमूलक, रोजगारमूलक सहकारीलाई आवश्यकता अनुसार भवन निर्माण, उपकरण, सामग्री तथा क्षमता विकासका लागि सहयोग तथा वस्तुगत तथा प्राविधिक अनुदान	१	सहकारी संघ-संस्थाको क्षमता अभिवृद्धि हुने	नयाँ कार्यक्रम	<ul style="list-style-type: none"> भवन निर्माण सहयोग उपकरण सहयोग प्राविधिक सहयोग
३	३३६०००११	गरिब तथा विपन्न वर्गको संलग्नतामा सञ्चालन हुने सहकारीलाई सहयोग कार्यक्रम	१	गरिबको क्षमता अभिवृद्धि हुन गई जीवनस्तरमा समेत वृद्धि हुन सक्ने	नयाँ कार्यक्रम	गरिब सम्मिलित सहकारीको सबलीकरण
४	३३६०००११	मागमा आधारित गरिबी निवारण कार्यक्रम	१	गरिबको क्षमतामूलक तालिम सञ्चालन भएको हुने	नयाँ कार्यक्रम	<ul style="list-style-type: none"> माग सङ्कलन तालिम प्रदान

क्र.सं.	ब.उ.शि.नं.	कार्यक्रम/आयोजना	प्रदेशको समष्टिगत उद्देश्य	प्रमुख प्रतिफल	हालसम्मको प्रगति स्थिति	आ.व. २०७९/८० मा सञ्चालन हुने प्रमुख क्रियाकलाप
५	३३६०००११	तालिम लिई बसेका बेरोजगार, अति विपन्न समूहलाई उद्यमका लागि प्रविधि हस्तान्तरण कार्यक्रम	१	तालिम लिई बसेका विपन्न समुदायले सीप र उपकरण पाउने	नयाँ कार्यक्रम	<ul style="list-style-type: none"> •समूह निर्माण •व्यवसाय दर्ता •नयाँ व्यवसायका लागि सामग्री सहयोग

ग. बजेट (आ.व. २०७९/८० को चालु तथा पुँजीगत): आ.व. २०७९/८० मा चालु तर्फ रु. २४ करोड ३९ लाख ९९ हजार र पुँजीगत तर्फ रु. १ करोड २१ लाख गरी जम्मा रु. २५ करोड ६० लाख ९९ हजार बजेट विनियोजन भएको छ ।

परिच्छेद १३
वन, वातावरण तथा भू-संरक्षण मन्त्रालय

क. नतिजा सूचक

क्र.सं.	सूचक	एकाइ	आ.व. २०७७/७८ को उपलब्धि	आ.व. २०७८/७९ को संशोधित उपलब्धि	आ.व. २०७९/८० को लक्ष्य
१	कुल गार्हस्थ्य उत्पादनमा वन क्षेत्रको योगदान	प्रतिशत	१.७५	१.७५	१.९०
२	वनले ढाकेको क्षेत्रफल	प्रतिशत	४३.७८	४३.७८	४३.७८
३	जैविक विविधता संरक्षण भएको क्षेत्र	वर्ग कि.मि.	६१३६	६१३६	६१३६
४	जलाधारको संरक्षण	संख्या	३३०	३३०	३३०
५	समुदायबाट व्यवस्थापन भएको वन समूह	संख्या	४७३३	४७६३	४७७५
६	समुदायबाट व्यवस्थापन भएको वनको क्षेत्रफल	हेक्टर	४५७३६४	४५७३८०	४५७४१०
७	उच्च मूल्यका जडीबुटी र गौरकाष्ठ वन पैदावारको उत्पादन	मे. टन	६५७०	१३६७	२५००
९	काठ उत्पादन	क्यु.फि.	१३६७९८००	१०९३७३६९	२७००००००
१०	दाउरा उत्पादन	चट्टा	२७९७	४७९८	७०००
११	राजस्व	रु. हजार	१९२६००	२८११७२	३३७४०६
१२	मूल्य अभिवृद्धि कर	रु. हजार	५०३२६७	४४७३४६	४९२०८०
१३	प्रदेश सेवा शुल्क	रु. हजार	-	३१८१८	३५०००
१४	वैज्ञानिक अनुसन्धानमा शैक्षिक संस्था तथा अनुसन्धान केन्द्रहरूसँग सहकार्य	संख्या	-	-	३
१५	जलवायुमैत्री दिगो विकास सञ्चालनमा स्थानीय तहसँग सहकार्य	संख्या	-	-	५
१६	हरित गृह ग्याँस उत्सर्जन (यातायात तथा उद्योग क्षेत्र)	प्रतिशत	-	-	८
१७	जलवायु परिवर्तन सम्बन्धी सचेतना अभियान सञ्चालन गरिने विद्यालय	प्रतिशत	-	-	५
१८	जलवायु परिवर्तन सम्बन्धी तालिम प्राप्त जनशक्ति	संख्या	-	-	१३०

ख. वार्षिक विकास कार्यक्रम

क्र.सं.	ब.उ.शि.नं.	कार्यक्रम/आयोजना	प्रदेशको समष्टिगत उद्देश्य	प्रमुख प्रतिफल	हालसम्मको प्रगति स्थिति	आ.व. २०७९/८० मा सञ्चालन हुने प्रमुख क्रियाकलाप
१	३०७०२१०१	भू तथा जलाधार व्यवस्थापन कार्यक्रम	१	भू तथा जलाधार क्षेत्रको समुचित व्यवस्थापन भएको हुनेछ	गत आ.व. मा १६ स्थानमा एकीकृत भू-स्खलन नियन्त्रण, १०.७ कि.मि. बायो इन्जि. खोला किनारा संरक्षण, ३९ वटा सिमसार/पोखरी जलाधार व्यवस्थापन, ३ स्थानमा जलवायु परिवर्तन अनुकूलन नमुना गाउँ कार्यक्रम, ९ कि.मि. सडकसँग भू-संरक्षण, ६ स्थानमा एकीकृत सुक्खा क्षेत्र व्यवस्थापन कार्यक्रम सञ्चालन रहेको	७ स्थानमा संवेदनशील भू-संरक्षण कार्यक्रम, १ स्थानमा चुरे तथा नदी प्रणाली संरक्षण, ६ स्थानमा एकीकृत सुक्खा क्षेत्र व्यवस्थापन, ५ स्थानमा पहिरो व्यवस्थापन, १० स्थानमा खानेपानी तथा सिँचाइ जलाधार व्यवस्थापन हुनेछ, १४ स्थानमा आकस्मिक भू-संरक्षण कार्यक्रम, ४५ स्थानमा एकीकृत भू-संरक्षण कार्यक्रम, ६० कि.मि. बायो इन्जिनियरिङ खोला किनारा संरक्षण, १५.५ कि.मि. सडक सँग भू-संरक्षण कार्यक्रम, ५२ वटा सिमसार/पोखरी संरक्षण, ६ स्थानमा जलवायु परिवर्तन अनुकूलन नमुना गाउँ
२	३०७०२१०२	वन्यजन्तु तथा वासस्थान संरक्षण कार्यक्रम	१	वन्यजन्तु तथा वासस्थान संरक्षण भई मानव-वन्यजन्तु द्वन्द्व न्यूनीकरणमा सहयोग पुगेको हुनेछ	वन्यजन्तुहरूको वासस्थान संरक्षणको लागि ८ वटा पानी आहाल र १६ पोखरी निर्माण, १२ स्थानमा होर्डिड बोर्डहरू जडान गरिएको, वन क्षेत्रमा ४६०० वटा फलफूलका बिरुवाहरू रोपण, वन्यजन्तुहरूको उद्धार तथा प्राकृतिक वासस्थान व्यवस्थापन	२ लाख वनजन्य फलफूलका बिरुवाहरू वनक्षेत्रमा वृक्षारोपण गरिनेछ, जङ्गली हात्तीहरूको refugia निर्माण सम्बन्धी सम्भाव्यता अध्ययन तथा हात्तीहरूमा GPS/Radiocolor मार्फत अनुगमन तथा व्यवस्थापन गरी धनजनको क्षति न्यूनीकरण गरिनेछ
३	३०७००१०४	वातावरण संरक्षण कार्यक्रम	१	वातावरण संरक्षणसम्बन्धी सरोकारवाला सचेत भएको हुनेछ	वातावरणीय सचेतनाका लागि सूचना/सन्देशमूलक सामग्री सहितको बाल पेन्टिङ, २० वटा विद्यालयहरूमा	६ वटा वनस्पति उद्यान, ११ वटा हरित पार्क, १०० वटा विद्यालयहरूमा विद्यालय वातावरण सुधार कार्यक्रम सञ्चालन, ६

क्र.सं.	ब.उ.शि.नं.	कार्यक्रम/आयोजना	प्रदेशको समष्टिगत उद्देश्य	प्रमुख प्रतिफल	हालसम्मको प्रगति स्थिति	आ.व. २०७९/८० मा सञ्चालन हुने प्रमुख क्रियाकलाप
					वातावरण संरक्षणसम्बन्धी सचेतना कार्यक्रम सञ्चालन भएको, ५० वटा फोहरदानी वितरण गरिएको	स्थानमा जलवायु परिवर्तन अनुकूलन नमुना गाउँ, प्रदूषण, प्लास्टिक झोला प्रयोग न्यूनीकरणसम्बन्धी कम्तीमा १० पटक सचेतनामूलक तथा अन्तरक्रिया कार्यक्रम सञ्चालन भएको हुनेछ
४	३०७००१०३	प्रदेश वन विकास तथा व्यवस्थापन कार्यक्रम	१	प्रादेशिक वन संरक्षण तथा व्यवस्थापन भई काठ दाउराको सहज आपूर्ति, राजस्वमा अभिवृद्धि, स्थानीय स्तरमा रोजगारी सृजना भएको हुनेछ	प्रादेशिक वनक्षेत्र मध्ये ४७३४ वटा (४५९३४१.८३ हेक्टर) वन क्षेत्र समुदायमा आधारित वन व्यवस्थापन पद्धति अनुसार सर्वेक्षण, नाप नक्सा र सीमाङ्कन भई व्यवस्थापन भइरहेको, १९९६ वटा (२००७.९२ हेक्टर) निजी वनको रूपमा सर्वेक्षण, नाप नक्सा र सीमाङ्कन भई व्यवस्थापन भइरहेको, १ वटा चक्ला वन (३३७५ हेक्टर) र धनकुटाको सल्लेरी राष्ट्रिय वन (४३.७३ हेक्टर) सरकारद्वारा व्यवस्थित वनको रूपमा सर्वेक्षण, नाप नक्सा र सीमाङ्कन भई व्यवस्थापन हुँदै गरेको, गत आ.व. २०७८/७९ मा ६१ हेक्टर अतिक्रमित वनक्षेत्र नियन्त्रण तथा व्यवस्थापन गरिएको, गत आ.व. २०७८/७९ मा मातहतका १५ वटा डिभिजन वन कार्यालयहरू मार्फत १५७६९१४२ क्युविक फिट काठ तथा २७५० चट्टा दाउरा तथा ४०३८६४४ केजी विभिन्न	७ वटा सामुदायिक वन उपभोक्ता समूह गठन हुनेछ, करिब ७० हेक्टर राष्ट्रिय वनक्षेत्र समुदायलाई हस्तान्तरण गरिनेछ, वन व्यवस्थापनबाट २.७० करोड क्युविक फिट काठ तथा ७ हजार चट्टा दाउरा उत्पादन भई बिक्री-वितरण हुनेछ, वन क्षेत्रबाट करिब २५ लाख श्रम दिन रोजगारी सृजना भएको हुनेछ, ६ वटा काठको डिपो/घाटगद्दी स्थापना तथा सञ्चालनमा आउनेछ, ३० वटा सामुदायिक वनमा वन तथा गैरकाष्ठ वन पैदावारमा आधारित उद्यम सञ्चालन भएको हुनेछ, १०० हेक्टर अतिक्रमित वन क्षेत्रको पुनरुत्थान तथा व्यवस्थापन भई अतिक्रमित वन क्षेत्रको तथ्याङ्क अद्यावधिक भएको हुने, २५ लाख केजी बहुमूल्य जडीबुटी तथा गैरकाष्ठ वन पैदावार उत्पादन तथा बिक्री-वितरण हुनेछ साथै ११ वटा सामुदायिक वनमा प्रकृतिमा आधारित पर्या-पर्यटन अभिवृद्धि

क्र.सं.	ब.उ.शि.नं.	कार्यक्रम/आयोजना	प्रदेशको समष्टिगत उद्देश्य	प्रमुख प्रतिफल	हालसम्मको प्रगति स्थिति	आ.व. २०७९/८० मा सञ्चालन हुने प्रमुख क्रियाकलाप
					जातका जडीबुटी तथा गैरकाष्ठ वन पैदावार उत्पादन भई विक्री-वितरण एको, ६ वटा जडीबुटी भण्डारण तथा प्रशोधन केन्द्र स्थापना गरिएको	भएको हुनेछ, प्रादेशिक वनस्पति उद्यानको डि.पि.आर. निर्माण गरिनेछ
५	३०७०२१०४	प्रदेश हरित अभियान कार्यक्रम	१	वनक्षेत्र नभएको स्थानीय तहहरूमा वन विकास, वृक्षारोपण तथा कृषि वन प्रवर्द्धन प्रणाली मार्फत हरियाली प्रवर्द्धन तथा गरिबी न्यूनीकरणमा टेवा पुगेको हुनेछ	४३४६५७७ गोटा काष्ठ तथा गैरकाष्ठ वन पैदावार बिरुवा उत्पादन, ९ गोटा नर्सरी निर्माण, ५० गोटा नर्सरी मर्मत, १६५.०२ हेक्टर, ९९ हेक्टर क्षेत्रमा पुनः रोपण कार्य सञ्चालन भएको, ७२,००० गोटा फलफूलको बिरुवा खरिद तथा वितरण गरिएको	१५ वटा डिभिजन अन्तर्गत १५ स्थानमा कृषि वन प्रणाली प्रवर्द्धन कार्यक्रम, करिब १५ हेक्टर निजी तथा प्राकृतिक वनक्षेत्रमा जडीबुटी खेती हुनेछ, १७ लाख बिरुवा उत्पादन, वितरण र २०० हेक्टर क्षेत्रमा वृक्षारोपण भएको हुनेछ, १० वटा नर्सरी निर्माण तथा ५० वटा नर्सरी मर्मत भएको हुनेछ, ३० हेक्टर नदी उकास क्षेत्रमा वृक्षारोपण भएको हुनेछ
६						

ग. बजेट (आ.व. २०७९/८० को चालु तथा पुँजीगत): आ.व. २०७९/८० मा चालु तर्फ रु. १ अर्ब ५८ लाख २२ हजार र पुँजीगत तर्फ रु. ८१ करोड ७२ लाख ३२ हजार गरी जम्मा रु. १ अर्ब ८२ करोड ३० लाख ५४ हजार बजेट विनियोजन भएको छ ।

परिच्छेद १४
उद्योग, श्रम तथा रोजगार मन्त्रालय

क. नतिजा सूचक

क्र.सं.	सूचक	एकाइ	आ.व. २०७७/७८ को उपलब्धि	आ.व. २०७८/७९ को संशोधित उपलब्धि	आ.व. २०७९/८० को लक्ष्य
१	कुल गार्हस्थ्य उत्पादनमा उद्योग क्षेत्रको योगदान	प्रतिशत	१६.१९	२१.६९	२२.०६
२	औद्योगिक लगानी वार्षिक वृद्धि	प्रतिशत	१३.०४	१२.९८	१३.००
३	औद्योगिक उत्पादन	रकम करोडमा	१०.४१८	११.७३२	१३.२१७
४	उद्योग क्षेत्रको रोजगारी (औपचारिक र अनौपचारिक)	संख्या	१४०७६७	१६०५११	१८०२५५
५	उद्योग (ठूला र मझौला) को संख्या	संख्या	८१४	८९६	९८५
६	औद्योगिक क्षेत्र तथा करिडोर स्थापना	संख्या	३	४	५
७	वैदेशिक लगानी	रकम करोडमा	१२३९.४०	१३६३.३४	१४९९.६८
८	स्थानीय स्रोत, साधन र सीपको उपयोग	प्रतिशत	४०	४५	५०
९	स्थानीय कच्चा पदार्थमा आधारित उद्योग	प्रतिशत	४०	४५	५०
१०	उद्यमशील, सीपयुक्त जनशक्ति उत्पादन	संख्या	२००००	२५०००	३५०००
११	उद्यमशील तथा सीपयुक्त जनशक्तिको उचित व्यवस्थापन	प्रतिशत	५५	६०	७०
१२	कुल गार्हस्थ्य उत्पादनमा उद्योग क्षेत्रको योगदान	प्रतिशत	१६.१९	२१.६९	२२.०६
१३	गार्हस्थ्य उत्पादनमा खानी तथा खनिज सम्पदाको योगदान	प्रतिशत	०.७	०.८	०.९
१४	खनिज अन्वेषण	संख्या	५	६	७
१५	खानी क्षेत्रको पहिचान	संख्या	२	३	४
१६	दक्ष जनशक्ति व्यवस्थापन	संख्या	४०	६०	८०
१७	खानी उत्खनन	संख्या	५	६	७
१८	वाणिज्य क्षेत्रको कुल गार्हस्थ्य उत्पादनमा योगदान	प्रतिशत	११.५०	१३.००	१४.००
१९	व्यापारिक गतिविधि विस्तार	रुपैयाँ करोड	११५००	१२०००	१३३००
२०	आपूर्ति प्रणाली (उपभोक्ता सन्तुष्टि)	सूचकाङ्क	४.९०	५.००	५.०५
२१	व्यापारिक संस्था वृद्धि	संख्या	११३४१४	१२५६०९	१३७८०४

क्र.सं.	सूचक	एकाइ	आ.व. २०७७/७८ को उपलब्धि	आ.व. २०७८/७९ को संशोधित उपलब्धि	आ.व. २०७९/८० को लक्ष्य
२२	व्यापारिक संस्थामा संलग्न व्यक्ति	संख्या	१८०६५२	१८७१०१	१९३५५०
२३	अन्तरराष्ट्रिय व्यापारिक नाका विस्तार	संख्या	५	५	६
२४	सहकारी-सुपथ मूल्यका पसल स्थापना	संख्या	१००	११५	१२५
२५	परम्परागत हाटबजारको आधुनिकीकरण	संख्या	१३५	१७५	१७५
२६	जिल्लागत बजार अनुगमन	वार्षिक पटक	४	५	५
२७	बेरोजगारी दर	प्रतिशत	८.३०	७.३०	६.४०
२८	श्रम सहभागिता दर	प्रतिशत	४६.७०	५१.१०	५५.६०
२९	श्रमको उत्पादकत्व	रु. हजारमा	२२७.००	२४५.८०	१६४.५०
३०	रोजगारीमा औपचारिक क्षेत्रको हिस्सा	प्रतिशत	४१.२३	४३.७०	४६.३३
३१	वैदेशिक रोजगारीबाट प्राप्त विप्रेषण	रु. अर्ब	२२९	२३६	२४३
३२	रोजगारमूलक तालिम	जना वार्षिक हजारमा	५	५	५
३३	युवा स्वरोजगारी तालिम	जना वार्षिक हजारमा	१०	१०	१०
३४	रोजगार आम्दानीमा लैङ्गिक असमानता (पुरुष : महिला)	अनुपात	०.५७ : ०.४३	०.५६ : ०.४४	०.५५ : ०.४४
३५	श्रमिकको योगदानमा आधारित सामाजिक सुरक्षा कोषमा सहभागिता	प्रतिशत	२०.६०	३०.४०	४०.२०
३६	पूर्व अभिमुखीकरण तालिम प्राप्त गर्ने व्यक्ति	प्रतिशत	३०	४०	४५
३७	सीपमूलक तालिम प्राप्त गर्ने व्यक्ति	प्रतिशत	१६	१९	२२
३८	सीप प्रमाणीकरण गर्ने संस्था	संख्या	३	४	४
३९	वित्तीय साक्षरता तालिम प्राप्त गर्ने व्यक्ति	प्रतिशत	१०	१४	१८

ख. वार्षिक विकास कार्यक्रम

क्र.सं.	ब.उ.शि.नं.	कार्यक्रम/आयोजना	प्रदेशको समष्टिगत उद्देश्य	प्रमुख प्रतिफल	हालसम्मको प्रगति स्थिति	आ.व. २०७९/८० मा सञ्चालन हुने प्रमुख क्रियाकलाप
१	३०७०१३०७१३ ३०७०१३०७१४	उद्योग, श्रम तथा रोजगार मन्त्रालय	१	मन्त्रालयको संस्थागत सुधार गर्दै कर्मचारीको क्षमता अभिवृद्धि गरी कामकारबाहीलाई प्रभावकारी, पारदर्शी, सदाचारयुक्त र व्यवस्थित भएको हुने	मन्त्रालयको नयाँ संरचना व्यवस्थापन भएको, website निर्माण तथा update, भएको, कर्मचारीलाई क्षमता विकास को लागि तालिम सम्पन्न गरिएको	<ul style="list-style-type: none"> • उद्योग, श्रम तथा रोजगारीको क्षेत्र व्यवस्थित गर्न नीति तथा कानून निर्माण तथा संशोधन गर्ने • Migration Profile तयार गर्ने • उद्योग प्रोफाइल निर्माण गर्ने • श्रम बजारसम्बन्धी विस्तृत अध्ययन गर्ने • खानि सञ्चालनको सम्भाव्यता अध्ययन अन्वेषण गर्ने • सिमेन्ट क्लिङ्कर उत्पादन तथा निर्यातको सम्भाव्यता अध्ययन गर्ने • विभिन्न गोष्ठी तथा अन्तरक्रिया सञ्चालन गर्ने
२	३०७०११०१३ ३०७०११०१४	प्रदेश उद्योग, वाणिज्य तथा आपूर्ति कार्यक्रम	१	उद्योगको उत्पादन एवं प्रतिस्पर्धात्मक क्षमता वृद्धि हुने, खाद्यान्न तथा आधारभूत उपभोगका वस्तु तथा सेवाको उत्पादनमा वृद्धि हुने तथा अत्यावश्यक वस्तु तथा सेवाको आपूर्तिमा सहजता र बजार प्रणाली स्वच्छ, प्रतिस्पर्धी र उपभोक्ता प्रति जिम्मेवार भएको हुने	<ul style="list-style-type: none"> • औद्योगिक पूर्वाधार विकास भएको • धनकुटामा उद्योग ग्राम, स्थापना भई सञ्चालनमा रहेको • आवश्यक तालिम/सीप तथा प्रविधि अनुदान प्रदान गरी परम्परागत उद्यम प्रवर्धन गरिएको • उपभोक्ता हितका लागि बजार अनुगमनको कार्य निरन्तर रूपमा भएको 	<ul style="list-style-type: none"> • नेफस्कूसाँगको सहकार्यमा उद्यमशीलता विकास कार्यक्रम सञ्चालन गर्ने • परम्परागत उद्यम प्रवर्धनका लागि प्रविधि हस्तान्तरण गर्ने • Collective Mark (सामूहिक चिन्ह) प्रवर्द्धन कार्यक्रम सञ्चालन गर्ने • धनकुटा औद्योगिक ग्राममा उद्योग स्थापनालाई प्रोत्साहन गर्न प्रविधि

क्र.सं.	ब.उ.शि.नं.	कार्यक्रम/आयोजना	प्रदेशको समष्टिगत उद्देश्य	प्रमुख प्रतिफल	हालसम्मको प्रगति स्थिति	आ.व. २०७९/८० मा सञ्चालन हुने प्रमुख क्रियाकलाप
					<ul style="list-style-type: none"> स्थानीय कच्चा पदार्थ, सीप र प्रविधिको प्रयोग हुने विशिष्ट वस्तुको पहिचान गरी १ जिल्ला १ उत्पादनको अवधारणामा विशिष्टकृत तालिम र प्रविधि सहित उत्पादकत्व वृद्धि र व्यावसायीकरणका लागि सहयोग गरिएको 	<ul style="list-style-type: none"> हस्तान्तरण सहित उद्योग स्थापनामा सहयोग गर्ने अपाङ्ग, महिला तथा पिछडिएको वर्ग समुदायलाई सीपमूलक तालिम प्रदान गरी स्वरोजगार बन्न सहयोग गर्ने स्थापन उद्यमीका लागि स्तरोन्नति कार्यक्रम सञ्चालन गर्ने औद्योगिक जनशक्ति उत्पादनका लागि कार्यक्रम सञ्चालन गर्ने
३	<u>३५००००१२३</u> ३५००००१२४	व्यावसायिक तथा सीप विकास केन्द्र	१	श्रम बजारमा माग अनुसारको तालिम प्राप्त र सीपयुक्त श्रम शक्ति उपलब्ध भएको हुने	श्रम बजारमा दक्ष जनशक्ति उपलब्ध गराउन निरन्तर व्यावसायिक तथा सीप विकास तालिम कार्यक्रम सञ्चालन गरेको	उद्यमशीलता, रोजगारीमूलक/सशक्तिकरण/सीप विकास तथा क्षमता अभिवृद्धिसम्बन्धी लामा तथा छोटो अवधिका विभिन्न तालिम तथा गोष्ठी सञ्चालन गर्ने
४	<u>३५००००१६३</u> ३५००००१६४	रोजगार सूचना केन्द्र	१	<ul style="list-style-type: none"> बेरोजगारको लगत सङ्कलन भई श्रम बजारमा बेरोजगारको स्थिति पहिचान भएको हुने रोजगारदाता र सूचीकृत बेरोजगारबिच सहजीकरण, समन्वय भई अधिकतम बेरोजगारलाई रोजगारीका अवसर प्राप्त भएको हुने 	<ul style="list-style-type: none"> आर्थिक वर्ष २०७८/७९ मा १९४० जना व्यक्ति रोजगारीको खोजीमा यस केन्द्रमा दर्ता भएकोमा १८२ जनालाई रोजगारीको लागि विभिन्न उद्योग, कल-कारखाना तथा निकायमा पठाइएको रोजगारदाता, उद्योगी, व्यवसायी, श्रमिक ट्रेड युनियन लगायतका 	<ul style="list-style-type: none"> बेरोजगार तथ्याङ्क सङ्कलन गर्ने उद्योगी तथा रोजगारदातासँग समन्वय गरी सूचीकृत बेरोजगारको लागि रोजगारीका अवसर प्राप्त गर्न सहयोग गर्ने

क्र.सं.	ब.उ.शि.नं.	कार्यक्रम/आयोजना	प्रदेशको समष्टिगत उद्देश्य	प्रमुख प्रतिफल	हालसम्मको प्रगति स्थिति	आ.व. २०७९/८० मा सञ्चालन हुने प्रमुख क्रियाकलाप
					<p>यस क्षेत्रसँग सम्बन्धित व्यक्ति समावेश गरी श्रम विनिमय सेवा सम्बन्धमा अन्तरक्रिया सञ्चालन गरिएको</p> <ul style="list-style-type: none"> • बुढीगङ्गा गाउँपालिकामा उद्योगमा कार्यरत श्रमिक लक्षित निःशुल्क स्वास्थ्य शिविर सञ्चालन गरिएको 	

ग. बजेट (आ.व. २०७९/८० को चालु तथा पुँजीगत): आ.व. २०७९/८० मा चालु तर्फ रु. ३८ करोड ५१ लाख ९४ हजार र पुँजीगत तर्फ रु. ८ करोड ४० लाख ६० हजार गरी जम्मा रु. ४६ करोड ९२ लाख ५४ हजार बजेट विनियोजन भएको छ ।

परिच्छेद १५

यातायात व्यवस्था तथा सञ्चार मन्त्रालय

क. नतिजा सूचक

क्र.सं.	सूचक	एकाइ	आ.व. २०७७/७८ को उपलब्धि	आ.व. २०७८/७९ को संशोधित उपलब्धि	आ.व. २०७९/८० को लक्ष्य
१	अनुमति-पत्र वितरण	थान	४८४७९३	७०८५९	७७९४५
२	सवारी दर्ता/नवीकरण	संख्या	७९९९८३	७९९९३	८७९०५
३	राजस्व सङ्कलन	रुपैयाँ	२४४७९७२६४६	२६३३३३९४२४	२८९६६६४५६७
४	पत्रकार अनुदान हस्तान्तरण	संख्या	०	१६	१८

ख. वार्षिक विकास कार्यक्रम

क्र.सं.	ब.उ.शि.नं.	कार्यक्रम/आयोजना	प्रदेशको समष्टिगत उद्देश्य	प्रमुख प्रतिफल	हालसम्मको प्रगति स्थिति	आ.व. २०७९/८० मा सञ्चालन हुने प्रमुख क्रियाकलाप
१	३५८००११३	विविध कार्यक्रम	२		नयाँ कार्यक्रम	श्रमजीवी पत्रकारलाई लेखन वृत्ति कार्यक्रम, इ-रिक्साको स्थानीय तहमा हस्तान्तरण तथा व्यवस्थित पार्किङसम्बन्धी कार्यक्रम
२	३५८००११३	राहत तथा पुनर्स्थापना/क्षतिपूर्ति कार्यक्रम	२		नयाँ कार्यक्रम	७५ वर्ष माथिका जेष्ठ नागरिकलाई प्रदेश नं. १ भरी सार्वजनिक यातायात (बस) मा भाडा छुट कार्यक्रम
३	३५८००११३	शैक्षिक कार्यक्रम	२		नयाँ कार्यक्रम	पत्रकारितामा स्नातकोत्तर अध्ययन गर्न छात्रवृत्ति कार्यक्रम
४	३५८००११३	संस्था/समितिलाई अनुदान	१		१४ जिल्ला पत्रकार, १ प्रदेश सरकार महासंघ तथा १ फोटो पत्रकार महासंघलाई अनुदान हस्तान्तरण प्रगति १०० प्रतिशत	जिल्ला पत्रकार महासंघको क्षमता अभिवृद्धि र प्रदेश पत्रकार महासंघको क्षमता अभिवृद्धि कार्यक्रम

क्र.सं.	ब.उ.शि.नं.	कार्यक्रम/आयोजना	प्रदेशको समष्टिगत उद्देश्य	प्रमुख प्रतिफल	हालसम्मको प्रगति स्थिति	आ.व. २०७९/८० मा सञ्चालन हुने प्रमुख क्रियाकलाप
५	३५८००११३	प्रचार-प्रसार तथा सामग्री उत्पादन तथा प्रकाशन र वितरण	५		नेपाल टेलिभिजन र रेडियो नेपालबाट विभिन्न कार्यक्रम प्रसारण	रेडियो नेपालबाट प्रदेश डायरी प्रसारण र सन्देशमूलक सूचना प्रकाशन तथा प्रसारण कार्यक्रम

ग. बजेट (आ.व. २०७९/८० को चालु तथा पुँजीगत): आ.व. २०७९/८० मा चालु तर्फ रु. २६ करोड १२ लाख र पुँजीगत तर्फ रु. ४ करोड ३८ लाख गरी जम्मा रु. ३० करोड ५० लाख बजेट विनियोजन भएको छ ।

परिच्छेद १६

प्रदेश सभा

क. नतिजा सूचक

क्र.सं.	सूचक	एकाइ	आ.व. २०७७/७८ को उपलब्धि	आ.व. २०७८/७९ को संशोधित उपलब्धि	आ.व. २०७९/८० को लक्ष्य
१	संविधान कार्यान्वयनका लागि कानून निर्माण तथा संशोधन	संख्या (C.F.)	५६	६५	८१
२	प्रदेश सरकारका आयोजनाको अनुगमन	संख्या	६५	२१	४०
३	प्रदेश सरकारका विषयगत मन्त्रालयसँग छलफल तथा अन्तरक्रिया	संख्या	२८	१६	५०

ख. वार्षिक विकास कार्यक्रम

क्र.सं.	ब.उ.शि.नं.	कार्यक्रम/आयोजना	प्रदेशको समष्टिगत उद्देश्य	प्रमुख प्रतिफल	हालसम्मको प्रगति स्थिति	आ.व. २०७९/८० मा सञ्चालन हुने प्रमुख क्रियाकलाप
१	२०२०००११४	वेबसाइट परिमार्जन तथा डाटा पोर्टल निर्माण	५	प्रदेश सभाको कानून निर्माण प्रक्रियालाई वेब पोर्टल मार्फत थप प्रभावकारी र सरोकारवालासँगको छलफललाई थप घनीभूत बनाउने	PSP बाट सहयोगको लागि बजेट विनियोजन गरिएको	PSP सँग सम्झौता गर्ने, web portal को design तयार गर्ने, web portal सञ्चालनका लागि आवश्यक तालिम सञ्चालन, web portal निर्माण सम्पन्न भई कानून निर्माण प्रक्रियामा आवद्ध भएको हुने
२	२०२०००११४	सिकाई केन्द्र स्थापना	५	प्रदेश सभाका माननीय सदस्यहरू तथा कर्मचारीहरूको लागि अध्ययन, अनुसन्धान तथा क्षमता विकास गर्ने साझा थलोको रूपमा विकास गर्ने	PSP बाट सहयोगको लागि बजेट विनियोजन गरिएको, सिकाई सेन्टर स्थापना हुने ठाउँको व्यवस्थापन भएको	PSP सँग सम्झौता गर्ने, आवश्यक पूर्वाधार निर्माण गर्ने, E-library तथा सिकाई केन्द्रको स्थापना भई सञ्चालनमा भएको हुने
३		प्रदेश नं. १ मा पर्ने स्थानीय तह र प्रदेश सभा सचिवालयका	१	संवैधानिक व्यवस्थाबमोजिम स्थानीय तहले निर्माण गरेका कानूनमा सामञ्जस्यता कायम गर्न र कानूनको	हालसम्म ९ वटा जिल्लाका १४ वटा स्थानीय तहमा कार्यक्रम गरिएको	बजेटको सीमालाई मध्यनजर गर्दै बाँकी रहेका स्थानीय तहमा क्रमशः कार्यक्रम सञ्चालन गर्ने

क्र.सं.	ब.उ.शि.नं.	कार्यक्रम/आयोजना	प्रदेशको समष्टिगत उद्देश्य	प्रमुख प्रतिफल	हालसम्मको प्रगति स्थिति	आ.व. २०७९/८० मा सञ्चालन हुने प्रमुख क्रियाकलाप
		बीचमा अन्तरक्रिया कार्यक्रम		कार्यान्वयनको अवस्थाको बारेमा अनुभव आदान प्रदान गर्ने		
४		तालिमको आवश्यकता पहिचान गरिएका क्षेत्रमा संसदीय समितिका माननीय सभापति तथा अन्य माननीय सदस्यहरू एवं सचिवालयका कर्मचारीका लागि आवश्यक तालिम प्रदान गर्ने	५	Mini Parliament को रूपमा चिनिने संसदीय समितिहरूलाई क्षमतायुक्त एवं प्रविधिमैत्री बनाउने	PSP द्वारा तालिमको आवश्यकता पहिचानमा सहयोग प्राप्त भई TNA को कार्य आरम्भ भएको	माननीय सभापति लगायत समितिका अन्य सदस्यहरू एवं सचिवालयका अन्य कर्मचारीहरूलाई IT सँग सम्बन्धित, Driving लगायतका तालिम प्रदान गरिने
५		विषयगत समितिहरूका लागि कार्यक्रम	१	समितिका माननीय सदस्यहरूले विभिन्न ठाउँमा संसदीय निगरानी गर्नुहुने तथा विभिन्न कार्यालयहरूलाई निर्देशन दिनुहुने	संसदीय निगरानीको कार्य निरन्तर भएको र प्रदेश नं. १ मा पर्ने विभिन्न जिल्लाहरूमा अवस्थित आयोजनाको निरीक्षण गरिएको	प्रदेश नं. १ का विभिन्न जिल्लाहरूको भ्रमण गरी निरीक्षण गर्ने, प्रदेश मन्त्रालय तथा कार्यालयहरूलाई आवश्यक निर्देशन दिने

ग. बजेट (आ.व. २०७९/८० को चालु तथा पुँजीगत): आ.व. २०७९/८० मा चालु तर्फ रु. २४ करोड २९ लाख ३५ हजार र पुँजीगत तर्फ रु. ५९ लाख गरी जम्मा रु. २४ करोड ८८ लाख ३५ हजार बजेट विनियोजन भएको छ ।

परिच्छेद १७
प्रदेश योजना आयोग

क. नतिजा सूचक

क्र.सं.	सूचक	एकाइ	आ.व. २०७७/७८ को उपलब्धि	आ.व. २०७८/७९ को संशोधित उपलब्धि	आ.व. २०७९/८० को लक्ष्य
१	कुल गार्हस्थ्य उत्पादन	दश लाखमा	६७५६१४	७६३२६८	८५०९२२
२	प्रति व्यक्ति प्रादेशिक आय	अमेरिकी डलर	११४९	१२६७	१३१०
३	मानव विकास (HDI)	सूचकाङ्क	०.५०	०.५५	०.५८
४	बहुआयामिक गरिबी (MPI)	सूचकाङ्क	१९.०	१७.५	१५.९
५	नवीन अनुसन्धानात्मक दस्तावेज	संख्या	४	५	४
६	प्रादेशिक परियोजनाको अनुगमन	परियोजना संख्या	-	-	८

ख. वार्षिक विकास कार्यक्रम

क्र.सं.	ब.उ.शि.नं.	कार्यक्रम/आयोजना	प्रदेशको समष्टिगत उद्देश्य	प्रमुख प्रतिफल	हालसम्मको प्रगति स्थिति	आ.व. २०७९/८० मा सञ्चालन हुने प्रमुख क्रियाकलाप
१	३९१०००११	आवधिक योजना परिमार्जन	५	आवधिक योजनाको परिमार्जित दस्तावेज तयार भई स्पष्ट मार्गचित्र स्थापित हुने	नयाँ कार्यक्रम	विषयगत मन्त्रालय/निकाय तथा विज्ञसँग छलफल गरी प्रथम आवधिक योजना परिमार्जन गर्ने
२	३९१०००११	गरिबसँग मुख्यमन्त्री अभियान	५	प्रदेश सरकारको गरिबी निवारण सम्बद्ध धारणामा थप बल पुग्ने	नयाँ कार्यक्रम	संघीय सरकारको गरिबी निवारण कार्यक्रम सञ्चालन भएका १० जिल्लाका ७९ पालिकाबाट तथ्याङ्क सङ्कलन गरी सोको प्रतिवेदन प्रदेश सकारलाई पेस गर्ने
३	३९१०००११	दाइजो प्रथा, बाल विवाह, बहुविवाहको वर्तमान अवस्था र निराकरण	५	लैङ्गिक असमानताको निराकरणमा सहयोग मिल्ने	नयाँ कार्यक्रम	रोष्टर तयारी गरी काम अघि बढाउने

क्र.सं.	ब.उ.शि.नं.	कार्यक्रम/आयोजना	प्रदेशको समष्टिगत उद्देश्य	प्रमुख प्रतिफल	हालसम्मको प्रगति स्थिति	आ.व. २०७९/८० मा सञ्चालन हुने प्रमुख क्रियाकलाप
४	३९१०००११	परियोजना बैंक स्थापना	५	परियोजना बैंक स्थापना भई विकास आयोजनाको वैज्ञानिक व्यवस्थापन भएको हुने	सामान्य मार्गदर्शन तयार भएको	<ul style="list-style-type: none"> समष्टिगत प्रादेशिक परियोजना बैंक मार्गदर्शन तर्जुमा गर्ने परियोजना बैंकलाई विद्युतीय प्रणालीसँग आबद्ध गर्न उपयुक्त सफ्टवेयर निर्माण गर्ने
५	३९१०००११	प्रदेश पार्श्वचित्र परिमार्जन	५	प्रदेशको वस्तुस्थिति स्पष्ट हुने	नयाँ कार्यक्रम	विषयगत मन्त्रालय/निकाय तथा विज्ञसँग छलफल गरी प्रदेश पार्श्वचित्र परिमार्जन गर्ने
६	३९१०००११	मानव विकास प्रतिवेदन (HDI) प्रादेशिक वस्तुस्थितिको तयारी	५	प्रदेश स्थित HDI को क्षेत्रगत तथा समुदायगत वस्तुस्थिति स्पष्ट भएको हुने	नयाँ कार्यक्रम	रोष्टर तयारी गरी काम अघि बढाउने
७	३९१०००११	प्रदेश आर्थिक तथा सामाजिक विकासको मोडल	५	प्रादेशिक आर्थिक तथा समृद्धिको अवधारणा खाका तयार भएको हुने	नयाँ कार्यक्रम	रोष्टर तयारी गरी काम अघि बढाउने

ग. बजेट (आ.व. २०७९/८० को चालु तथा पुँजीगत): आ.व. २०७९/८० मा चालु तर्फ रु. ४ करोड ७८ लाख ८८ हजार र पुँजीगत तर्फ रु. २८ लाख गरी जम्मा रु. ५ करोड ६ लाख ८८ हजार बजेट विनियोजन भएको छ ।

परिच्छेद १८
मुख्य न्यायाधिवक्ताको कार्यालय

क. नतिजा सूचक

क्र.सं.	सूचक	एकाइ	आ.व. २०७७/७८ को उपलब्धि	आ.व. २०७८/७९ को संशोधित उपलब्धि	आ.व. २०७९/८० को लक्ष्य
१	बाल सुधार गृह, कारागार निरीक्षण, हिरासत अनुगमन	पटक	२	२	४
२	गा.पा./न.पा. को न्यायिक समितिसँग अन्तरक्रिया कार्यक्रम	पटक	१	१	२
३	अन्तर-प्रदेश अनुभव आदान प्रदान कार्यक्रम एवं अन्तरक्रिया	पटक	४	४	४
४	उच्च अदालत, सरकारी वकिल, प्रहरी एवं बार एसोसिएसनसँग कानूनसम्बन्धी अन्तरक्रिया कार्यक्रम	पटक	२	२	४
५	प्रदेश अन्तर्गतका निकायलाई प्रदेश कानूनसम्बन्धी अभिमुखीकरण कार्यक्रम	पटक	२	२	४
६	स्थानीय तहलाई प्रदेश कानूनसम्बन्धी क्षमता अभिवृद्धि अभिमुखीकरण कार्यक्रम	पटक	२	२	४
७	प्रदेश प्रहरी प्रशिक्षण कार्यक्रम	पटक	२	२	४

ख. वार्षिक विकास कार्यक्रम

क्र.सं.	ब.उ.शि.नं.	कार्यक्रम/आयोजना	प्रदेशको समष्टिगत उद्देश्य	प्रमुख प्रतिफल	हालसम्मको प्रगति स्थिति	आ.व. २०७९/८० मा सञ्चालन हुने प्रमुख क्रियाकलाप
१	२१६०००११	गा.पा./न.पा. का न्यायिक समितिसँग अन्तरक्रिया कार्यक्रम	५	दक्षता हासिल हुने	केहीलाई प्रशिक्षित गराइएको	गोष्ठी, सेमिनार र अन्तरक्रिया/छलफल
२	२१६०००११	अन्तरप्रदेश अनुभव आदान-प्रदान कार्यक्रम एवं अन्तरक्रिया खर्च	५	कार्य सञ्चालनमा सहज हुने	केही सुधार भएको	विविध विषयमा आदान-प्रदान गर्ने
३	२१६०००११	उच्च अदालत, सरकारी वकिल, प्रहरी एवं बार एसोसिएसनसँग कानूनसम्बन्धी अन्तरक्रिया	५	समस्याको समाधान गर्न सहयोग पुग्ने	कार्यक्रम सञ्चालनबाट सहज भएको	अन्तरक्रिया कार्यक्रम

क्र.सं.	ब.उ.शि.नं.	कार्यक्रम/आयोजना	प्रदेशको समष्टिगत उद्देश्य	प्रमुख प्रतिफल	हालसम्मको प्रगति स्थिति	आ.व. २०७९/८० मा सञ्चालन हुने प्रमुख क्रियाकलाप
४	२१६०००११	प्रदेश कानूनसम्बन्धी क्षमता अभिवृद्धि अभिमुखीकरण कार्यक्रम	५	कानून कार्यान्वयन	अभिमुखीकरण भएका स्थानीय निकायमा कानून प्रयोगमा सहजता भएको	थप कार्यक्रम सञ्चालन गरिने
५	२१६०००११	प्रदेश अन्तर्गतका निकायलाई प्रदेश कानूनसम्बन्धी अभिमुखीकरण कार्यक्रम	५	कमी कमजोरी बारे जानकारी हासिल हुने	प्रदेशका सबै निकाय समेटिन बाँकी रहेको	कार्यक्रम हुन बाँकी रहेको जिल्लालाई कार्यक्रम प्राथमिकता दिने
६	२१६०००११	प्रदेश प्रहरी प्रशिक्षण कार्यक्रम	५	विषयवस्तुको जानकारी हुने	कार्यक्रम भएकोमा सुधार देखिएको र धेरैसँग कार्यक्रम हुन बाँकी रहेको	सकेसम्म सबैलाई कार्यक्रममा समेट्न प्रयास गरिने
७	२१६०००११	बाल सुधार गृह अनुगमन निरीक्षण	५	सम्बन्धित पक्षलाई व्यवस्थापनमा सहज हुने	समस्याको बारेमा सुझाव दिइएको	थप सुझाव सहित पहिलेका सुझाव कार्यान्वयन भए नभएको थप अनुगमन गरिने

ग. बजेट (आ.व. २०७९/८० को चालु तथा पुँजीगत): आ.व. २०७९/८० मा चालु तर्फ रु. १ करोड ८९ लाख ५० हजार र पुँजीगत तर्फ रु. ५ लाख ५० हजार गरी जम्मा रु. १ करोड ९५ लाख बजेट विनियोजन भएको छ ।

परिच्छेद १९
प्रदेश लोक सेवा आयोग

क. नतिजा सूचक

क्र.सं.	सूचक	एकाइ	आ.व. २०७७/७८ को उपलब्धि	आ.व. २०७८/७९ को संशोधित उपलब्धि	आ.व. २०७९/८० को लक्ष्य
१	पदपूर्तिका लागि विज्ञापन प्रकाशन	संख्या	१	४	१३
२	नियुक्ति तथा सिफारिस	संख्या	०	२८०	१०००
३	कानून बमोजिम परामर्श तथा अन्य क्रियाकलाप	संख्या	३	०	१५
४	जग्गा प्राप्ति तथा विकास (फेन्सिड समेत)	संख्या	०	०	१
५	भवन निर्माण	संख्या	०	०	०
६	कर्मचारी क्षमता अभिवृद्धि तालिम	पटक	०	०	३
७	पाठ्यक्रम निर्माण तथा परिमार्जन	संख्या	५५	६	२५
८	आयोगको कार्यलाई विद्युतीय प्रणालीसँग आबद्ध गर्ने	प्रतिशत	७०	८०	१००
९	पुस्तकालय निर्माण तथा सञ्चालन	संख्या	०	१	१
१०	अभिमुखीकरण कार्यक्रम तथा गोष्ठी	संख्या	१	२	५

ख. वार्षिक विकास कार्यक्रम

क्र.सं.	ब.उ.शि.नं.	कार्यक्रम/आयोजना	प्रदेशको समष्टिगत उद्देश्य	प्रमुख प्रतिफल	हालसम्मको प्रगति स्थिति	आ.व. २०७९/८० मा सञ्चालन हुने प्रमुख क्रियाकलाप
१	२१००००११	OMR मेशिन	५			
२	२१००००११	आयोगको वार्षिक उत्सव तथा स्मारिका प्रकाशन खर्च	५			
३	२१००००११	पदपूर्ति तथा प्रतिशत निर्धारण लगायतका विषयमा स्थानीय तहका पदाधिकारी तथा	५			

क्र.सं.	ब.उ.शि.नं.	कार्यक्रम/आयोजना	प्रदेशको समष्टिगत उद्देश्य	प्रमुख प्रतिफल	हालसम्मको प्रगति स्थिति	आ.व. २०७९/८० मा सञ्चालन हुने प्रमुख क्रियाकलाप
		कर्मचारीसँग अन्तरक्रियात्मक गोष्ठी				
४	२१००००११	पदपूर्ति निरीक्षण तथा परीक्षा सञ्चालन अनुगमन मूल्याङ्कन खर्च	५			
५	२१००००११	पाठ्यक्रम परिमार्जनको लागि अध्ययन तथा अनुसन्धान	५			
६	२१००००११	पुस्तकालयका लागि पुस्तक तथा सामग्री खरिद	५			
७	२१००००११	प्रदेश लोक सेवा आयोगको रणनीतिक योजना निर्माण तथा परिमार्जन	५			
८	२१००००११	सफ्टवेयर तथा वेबसाइटको नवीकरण तथा मर्मत शुल्क	५			

ग. बजेट (आ.व. २०७९/८० को चालु तथा पुँजीगत): आ.व. २०७९/८० मा चालु तर्फ रु. ८ करोड २१ लाख र पुँजीगत तर्फ रु. ७९ लाख गरी जम्मा रु. ९ करोड बजेट विनियोजन भएको छ ।

अनुसूची

अनुसूची १: आ.व. २०७९/८० मा गरिएको बजेट विनियोजन तथा स्रोत

(रु. हजारमा)

क्र.सं.	मन्त्रालय/निकाय	आ.व. २०७९/८० को विषयक्षेत्रगत खर्च र स्रोतको अनुमान								
		खर्च				स्रोत				
		चालु	पुँजीगत	स्थानीय तह वित्तीय हस्तान्तरण	जम्मा	प्रदेश सरकार	वित्तीय समानीकरण	सशर्त/वैदेशिक अनुदान	समपूरक/विशेष अनुदान	जम्मा *(स्थानीय तह बाहेक)
१	प्रदेश सभा	२४२९३५	५९००	०	२४८८३५	२४०८३८	७९९७	०	०	२४८८३५
२	प्रदेश लोक सेवा आयोग	८२१००	७९००	०	९००००	९००००	०	०	०	९००००
३	मुख्य न्यायाधिवक्ताको कार्यालय	१८९५०	५५०	०	१९५००	१९५००	०	०	०	१९५००
४	मुख्यमन्त्री तथा मन्त्रिपरिषदको कार्यालय	७४८५७६	७४०८९	०	८२२६६५	१८८२०५	२००००	६१४४६०	०	८२२६६५
५	आर्थिक मामिला तथा योजना मन्त्रालय	१६४७४१	२५८५५	०	१९०५९६	१८५५९६	५०००	०	०	१९०५९६
६	उद्योग, श्रम तथा रोजगार मन्त्रालय	३८५१९४	८४०६०	०	४६९२५४	४३९६५४	२५०००	४६००	०	४६९२५४
७	कृषि मन्त्रालय	२२२०९८४	१६७४६६	२०३९००	२५९२३५०	१५३२९२२	४५२६२८	२५७९००	१४५०००	२३८८४५०
८	खानेपानी, सिँचाइ तथा ऊर्जा मन्त्रालय	४२२५०१	५५३५४१५	३३७७६१	६२९५६७७	१८८२७७५	१८०५९४१	२२६९२००	०	५९५७९१६
९	आन्तरिक मामिला तथा कानून मन्त्रालय	४१६२१०	२५८६००	०	६७४८१०	३३१०१०	३४३८००	०	०	६७४८१०
१०	पर्यटन तथा संस्कृति मन्त्रालय	१४४६००	९७८०५०	०	११२२६५०	९१३३५०	१६५०००	४४३००	०	११२२६५०
११	वन वातावरण तथा भू-संरक्षण मन्त्रालय	१००५८२२	८१७२३२	०	१८२३०५४	१००४७५४	४२७९००	३९०४००	०	१८२३०५४
१२	भूमि व्यवस्था, सहकारी तथा गरिबी निवारण मन्त्रालय	२४३९९९	१२१००	०	२५६०९९	१५१०९९	१०५०००	०	०	२५६०९९
१३	सडक पूर्वाधार तथा शहरी विकास मन्त्रालय	३५३०६४	१२५२८१४२	०	१२८८१२०६	३५१४०१२	४७९२३९४	३६५४८००	९२००००	१२८८१२०६
१४	सामाजिक विकास मन्त्रालय	१५८०१००	२०७३००	२१२९५४	२०००३५४	५४६७५०	४०४५५०	७३६१००	१०००००	१७८७४००
१५	यातायात व्यवस्था तथा सञ्चार मन्त्रालय	२६१२००	४३८००	०	३०५०००	२८७५१०	१७४९०	०	०	३०५०००

क्र.सं.	मन्त्रालय/निकाय	आ.व. २०७९/८० को विषयक्षेत्रगत खर्च र स्रोतको अनुमान								
		खर्च				स्रोत				
		चालु	पुँजीगत	स्थानीय तह वित्तीय हस्तान्तरण	जम्मा	प्रदेश सरकार	वित्तीय समानीकरण	सशर्त/वैदेशिक अनुदान	समपूरक/विशेष अनुदान	जम्मा *(स्थानीय तह बाहेक)
१६	स्वास्थ्य मन्त्रालय	२९५१७१४	६०९१३०	३६८३४	३५९७६७८	२०६४४४४	२८५५००	९८०९००	२३००००	३५६०८४४
१७	प्रदेश योजना आयोग	४७८८८	२८००	०	५०६८८	५०६८८	०	०	०	५०६८८
१८	कर्मचारी सुविधा तथा सेवा निवृत्त सुविधा	२००००	०	०	२००००	२००००	०	०	०	२००००
१९	अर्थ — विविध	३७६७८८४	१५००००	०	३९१७८८४	३७६७८८४	१५००००	०	०	३९१७८८४
२०	स्थानीय तह	०	०	२३६००००	२३६००००	३१५१४४९	०	०	०	३१५१४४९
	जम्मा	१५०७८४६२	२१५०८३८९	३१५१४४९	३९७३८३००	२०३८२४४०	९००८२००	८९५२६६०	१३९५०००	३९७३८३००

अनुसूची २: दीर्घकालीन राष्ट्रिय सोचको आधारमा वार्षिक विकास कार्यक्रम/बजेटको विनियोजन

आ.व. २०७९/८०

(रु. हजारमा)

क्र.सं.	मन्त्रालय/निकाय	दीर्घकालीन राष्ट्रिय सोच										जम्मा
		समृद्धि				सुख						
		१.१	१.२	१.३	१.४	२.१	२.२	२.३	२.४	२.५	२.६	
१	मुख्यमन्त्री तथा मन्त्रिपरिषदको कार्यालय	३५०००	०	०	०	०	०	०	४५८०००	०	०	४९३०००
२	आन्तरिक मामिला तथा कानून मन्त्रालय	६०२००	०	०	०	९३०००	५६०००	०	१४५०००	०	०	३५४२००
३	आर्थिक मामिला तथा योजना मन्त्रालय	१५००	१०००	०	६२००	०	०	०	१४०००	०	०	२२७००
४	सडक पूर्वाधार तथा शहरी विकास मन्त्रालय	८१८१३९८	०	०	०	०	०	०	०	०	०	८१८१३९८
५	स्वास्थ्य मन्त्रालय	२३००००	४००००	०	०	३९०६६०	०	०	०	०	०	६६०६६०
६	खानेपानी, सिँचाइ तथा ऊर्जा मन्त्रालय	२५५५००	०	६४२३३४	८५०००	६००००	०	३१७९००	१००००	०	०	१३७०७३४
७	सामाजिक विकास मन्त्रालय	२७२५५०	५९८६१०	०	०	१००००	१००००	२१०००	०	०	४००००	९५२१६०
८	कृषि मन्त्रालय	१३८६५०	०	६०२७०२	०	०	०	२००००	०	०	०	७६१३५२
९	पर्यटन तथा संस्कृति मन्त्रालय	२१००००	३००००	०	१००००	०	०	२००५०	०	०	०	२७००५०
१०	भूमि व्यवस्था, सहकारी तथा गरिबी निवारण मन्त्रालय	५००००	०	०	०	५५०००	०	०	०	०	०	१०५०००
११	वन, वातावरण तथा भू-संरक्षण मन्त्रालय	७३६४९	०	१६३०००	०	०	०	६३०००	०	०	०	२९९६४९
१२	उद्योग, श्रम तथा रोजगार मन्त्रालय	२५०००	५४०७५	०	०	०	०	०	४०००	०	०	८३०७५
१३	यातायात व्यवस्था तथा सञ्चार मन्त्रालय	२९०००	०	०	०	०	०	०	२१७००	०	०	५०७००
१४	प्रदेश सभा	१५००	०	०	०	०	०	२००	४२००	०	०	५९००
१५	प्रदेश योजना आयोग	०	१७००	०	०	०	७५०	०	६३५०	०	०	८८००
१६	प्रदेश लोक सेवा आयोग	०	०	०	०	०	०	०	७४४०	०	०	७४४०
१७	मुख्य न्यायाधिवक्ताको कार्यालय	०	०	०	०	०	१६८०	०	०	०	०	१६८०
१८	स्थानीय तह	५१००००	१००००	१८३४००	०	३००००	०	०	०	०	०	७३३४००
जम्मा		१००७३९४७	७३५३८५	१५९१४३६	१०१२००	६३८६६०	६८४३०	४४२१५०	६७०६९०	०	४००००	१४३६१८९८

अनुसूची ३: प्रादेशिक सोचको आधारस्तम्भको आधारमा वार्षिक विकास कार्यक्रम/बजेटको विनियोजन

आ.व. २०७९/८०

(रु. हजारमा)

क्र.सं.	मन्त्रालय/निकाय	प्रादेशिक सोचको आधारस्तम्भ												जम्मा
		समुन्नत				सुखी				स्वच्छ				
		१.१	१.२	१.३	१.४	२.१	२.२	२.३	२.४	३.१	३.२	३.३	३.४	
१	मुख्यमन्त्री तथा मन्त्रिपरिषदको कार्यालय	०	०	०	०	०	०	४९३०००	०	०	०	०	०	४९३०००
२	आन्तरिक मामिला तथा कानून मन्त्रालय	०	०	६०२००	०	६५०००	३६०००	१४५०००	२८०००	२००००	०	०	०	३५४२००
३	आर्थिक मामिला तथा योजना मन्त्रालय	६२००	१०००	१५००	०	०	०	१४०००	०	०	०	०	०	२२७००
४	सडक पूर्वाधार तथा शहरी विकास मन्त्रालय	०	०	८१६६३९८	०	०	०	०	०	०	१५०००	०	०	८१८१३९८
५	स्वास्थ्य मन्त्रालय	२३००००	०	०	०	२१४६७८	०	०	२१५९८२	०	०	०	०	६६०६६०
६	खानेपानी, सिँचाई तथा ऊर्जा मन्त्रालय	८५०००	०	२३०५००	६१२३३४	०	०	१००००	२००००	३४२९००	०	७००००	०	१३७०७३४
७	सामाजिक विकास मन्त्रालय	०	६३८६१०	२७२५५०	०	१००००	१००००	०	०	२१०००	०	०	०	९५२१६०
८	कृषि मन्त्रालय	०	०	१३८६५०	३८०१७२	०	०	०	०	२००००	०	०	२२२५३०	७६१३५२
९	पर्यटन तथा संस्कृति मन्त्रालय	१००००	३००००	२१००००	०	०	०	०	०	२००५०	०	०	०	२७००५०
१०	भूमि व्यवस्था, सहकारी तथा गरिबी निवारण मन्त्रालय	०	०	५००००	०	४५०००	०	०	१००००	०	०	०	०	१०५०००
११	वन, वातावरण तथा भू-संरक्षण मन्त्रालय	०	०	७३६४९	१६३०००	०	०	०	०	६३०००	०	०	०	२९९६४९
१२	उद्योग, श्रम तथा रोजगार मन्त्रालय	०	५४०७५	२५०००	०	०	०	४०००	०	०	०	०	०	८३०७५
१३	यातायात व्यवस्था तथा सञ्चार मन्त्रालय	०	०	२९०००	०	०	०	२१७००	०	०	०	०	०	५०७००
१४	प्रदेश सभा	०	०	१५००	०	०	०	४२००	०	२००	०	०	०	५९००
१५	प्रदेश योजना आयोग	०	१७००	०	०	०	७५०	५१००	१२५०	०	०	०	०	८८००
१६	प्रदेश लोक सेवा आयोग	०	०	०	०	०	०	७४४०	०	०	०	०	०	७४४०
१७	मुख्य न्यायाधिवक्ताको कार्यालय	०	०	०	०	०	१६८०	०	०	०	०	०	०	१६८०
१८	स्थानीय तह	०	१००००	५१००००	१५५०००	३००००	०	०	०	०	०	०	२८४००	७३३४००
जम्मा		३३१२००	७३५३८५	९७६८९४७	१३१०५०६	३६४६७८	४८४३०	७०४४४०	२७५२३२	४८७१५०	१५०००	७००००	२५०९३०	१४३६१८९८

अनुसूची ४: प्रदेशको समष्टिगत उद्देश्यको आधारमा वार्षिक विकास कार्यक्रम/बजेटको विनियोजन

आ.व. २०७९/८०

(रु. हजारमा)

क्र.सं.	मन्त्रालय/निकाय	प्रदेशको समष्टिगत उद्देश्य					जम्मा
		१ आर्थिक	२ सामाजिक	३ भौतिक	४ जलवायु	५ सुशासन	
१	मुख्यमन्त्री तथा मन्त्रिपरिषदको कार्यालय	०	०	५००००	०	४४३०००	४९३०००
२	आन्तरिक मामिला तथा कानून मन्त्रालय	१४५०००	१२९०००	६०२००	२००००	०	३५४२००
३	आर्थिक मामिला तथा योजना मन्त्रालय	७२००	०	१५००	०	१४०००	२२७००
४	सडक पूर्वाधार तथा शहरी विकास मन्त्रालय	०	०	८१६६३९८	१५०००	०	८१८१३९८
५	स्वास्थ्य मन्त्रालय	०	४३०६६०	२३००००	०	०	६६०६६०
६	खानेपानी, सिँचाइ तथा ऊर्जा मन्त्रालय	६९७३३४	७००००	४४५४००	१५८०००	०	१३७०७३४
७	सामाजिक विकास मन्त्रालय	३१६२७२	३४२३३८	२७२५५०	२१०००	०	९५२१६०
८	कृषि मन्त्रालय	६२२७०२	०	१३८६५०	०	०	७६१३५२
९	पर्यटन तथा संस्कृति मन्त्रालय	३००५०	३००००	२१००००	०	०	२७००५०
१०	भूमि व्यवस्था, सहकारी तथा गरिबी निवारण मन्त्रालय	४५०००	०	५००००	०	१००००	१०५०००
११	वन, वातावरण तथा भू-संरक्षण मन्त्रालय	०	०	७३६४९	२२६०००	०	२९९६४९
१२	उद्योग, श्रम तथा रोजगार मन्त्रालय	५४०७५	०	२५०००	०	४०००	८३०७५
१३	यातायात व्यवस्था तथा सञ्चार मन्त्रालय	०	०	२९०००	२१७००	०	५०७००
१४	प्रदेश सभा	०	०	१५००	२००	४२००	५९००
१५	प्रदेश योजना आयोग	८५०	१६००	०	०	६३५०	८८००
१६	प्रदेश लोक सेवा आयोग	०	०	०	०	७४४०	७४४०
१७	मुख्य न्यायाधिवक्ताको कार्यालय	०	१६८०	०	०	०	१६८०
१८	स्थानीय तह	१८३४००	२००००	५१००००	२००००	०	७३३४००
जम्मा		२१०१८८३	१०२५२७८	१०२६३८४७	४८१९००	४८८९९०	१४३६१८९८

अनुसूची ५: दिगो विकास लक्ष्य संकेतको आधारमा वार्षिक विकास कार्यक्रम/बजेटको विनियोजन

आ.व. २०७९/८०

(रु. हजारमा)

क्र.सं.	मन्त्रालय/निकाय	दिगो विकास लक्ष्य																जम्मा
		१	२	३	४	५	६	७	८	९	१०	११	१२	१३	१४	१५	१६	
१	मुख्यमन्त्री तथा मन्त्रिपरिषदको कार्यालय	०	०	०	०	०	०	०	०	५००००	०	०	०	०	०	४४३०००	४९३०००	४९३०००
२	आन्तरिक मामिला तथा कानून मन्त्रालय	१४५०००	०	६५०००	०	०	०	०	०	६०२००	०	४३०००	०	०	०	४१०००	३५४२००	३५४२००
३	आर्थिक मामिला तथा योजना मन्त्रालय	०	०	०	१२००	०	०	०	४५००	२५००	५०००	०	०	०	०	२५००	२२७००	२२७००
४	सडक पूर्वाधार तथा शहरी विकास मन्त्रालय	०	०	०	०	०	१५०००	०	०	८१६६३९	०	०	०	०	०	०	८१८१३९	८१८१३९
५	स्वास्थ्य मन्त्रालय	०	०	४३०६६०	०	०	०	०	०	२३००००	०	०	०	०	०	०	६६०६६०	६६०६६०
६	खानेपानी, सिँचाइ तथा ऊर्जा मन्त्रालय	०	०	०	०	०	२१३२००	१३५०००	३००००	७००५०	०	२१११५०	२७३०००	०	४३८३३४	०	१३७०७३	१३७०७३
७	सामाजिक विकास मन्त्रालय	०	०	०	५९८६१०	०	२१०००	०	०	२७२५५०	१००००	०	०	०	०	१००००	९५२१६०	९५२१६०

क्र.सं.	मन्त्रालय/निकाय	दिगो विकास लक्ष्य																जम्मा
		१	२	३	४	५	६	७	८	९	१०	११	१२	१३	१५	१६	१७	
८	कृषि मन्त्रालय	०	०	२००००	०	०	०	०	०	१३८६५०	०	०	५३७७०२	०	६५०००	०	७६१३५२	७६१३५२
९	पर्यटन तथा संस्कृति मन्त्रालय	०	०	०	३००००	०	०	०	१००००	२२००५०	०	०	०	०	०	०	२७००५०	२७००५०
१०	भूमि व्यवस्था, सहकारी तथा गरिबी निवारण मन्त्रालय	४००००	०	०	०	०	०	०	६५०००	०	०	०	०	०	०	०	१०५०००	१०५०००
११	वन, वातावरण तथा भू-संरक्षण मन्त्रालय	०	०	०	०	०	१२०००	०	०	७३६४९	०	०	१५१०००	०	६३०००	०	२९९६४९	२९९६४९
१२	उद्योग, श्रम तथा रोजगार मन्त्रालय	०	०	०	०	०	०	०	५४०७५	२५०००	०	०	०	०	०	४०००	८३०७५	८३०७५
१३	यातायात व्यवस्था तथा सञ्चार मन्त्रालय	०	०	०	०	०	०	०	०	२९०००	०	०	०	०	०	२१७००	५०७००	५०७००
१४	प्रदेश सभा	०	०	०	०	०	०	०	०	२०००	०	०	०	२००	०	३७००	५९००	५९००

क्र.सं.	मन्त्रालय/निकाय	दिगो विकास लक्ष्य																जम्मा
		१	२	३	४	५	६	७	८	९	१०	११	१२	१३	१५	१६	१७	
१५	प्रदेश योजना आयोग	२१००	०	०	०	७५०	०	०	८५०	०	०	०	०	०	०	५१००	००८०	८८००
१६	प्रदेश लोक सेवा आयोग	०	०	०	०	०	०	०	०	०	०	०	०	०	०	०४४०	७४४०	७४४०
१७	मुख्य न्यायाधिवक्ताको कार्यालय	०	०	०	०	०	०	०	०	०	०	०	०	०	०	१६८०	१६८०	१६८०
१८	स्थानीय तह	०	०	१००००	०	०	२००००	०	१००००	५३००००	०	१००००	१५३४००	०	०	०	७३३४००	७३३४००
	जम्मा	१८७१००	०	१०६६०	६२९८१०	७५०	२८१२००	१३५०००	१७४४२५	९८७००४७	१५०००	२६४१५०	१११५१०२	२००	५६६३३४	५४०१२०	५७०००	१४३६१८८

अनुसूची ६: मानव विकास सूचकाङ्कको आधारमा वार्षिक विकास कार्यक्रम/बजेटको विनियोजन

आ.व. २०७९/८०

(रु. हजारमा)

क्र.सं.	मन्त्रालय/निकाय	मानव विकास सूचकाङ्क			जम्मा
		१ स्वास्थ्य	२ शिक्षा	३ आमदानी	
१	मुख्यमन्त्री तथा मन्त्रिपरिषदको कार्यालय	०	४९३०००	०	४९३०००
२	आन्तरिक मामिला तथा कानून मन्त्रालय	१८८२००	२१०००	१४५०००	३५४२००
३	आर्थिक मामिला तथा योजना मन्त्रालय	१५००	१०५००	१०७००	२२७००
४	सडक पूर्वाधार तथा शहरी विकास मन्त्रालय	१५०००	०	८१६६३९८	८१८१३९८
५	स्वास्थ्य मन्त्रालय	६६०६६०	०	०	६६०६६०
६	खानेपानी, सिँचाइ तथा ऊर्जा मन्त्रालय	५८८४००	५००००	७३२३३४	१३७०७३४
७	सामाजिक विकास मन्त्रालय	२१०००	९३११६०	०	९५२१६०
८	कृषि मन्त्रालय	०	०	७६१३५२	७६१३५२
९	पर्यटन तथा संस्कृति मन्त्रालय	०	३००००	२४००५०	२७००५०
१०	भूमि व्यवस्था, सहकारी तथा गरिबी निवारण मन्त्रालय	०	५५०००	५००००	१०५०००
११	वन, वातावरण तथा भू-संरक्षण मन्त्रालय	६३०००	०	२३६६४९	२९९६४९
१२	उद्योग, श्रम तथा रोजगार मन्त्रालय	०	४०००	७९०७५	८३०७५
१३	यातायात व्यवस्था तथा सञ्चार मन्त्रालय	०	२१७००	२९०००	५०७००
१४	प्रदेश सभा	२००	४२००	१५००	५९००
१५	प्रदेश योजना आयोग	८५०	७९५०	०	८८००
१६	प्रदेश लोक सेवा आयोग	३०००	४४४०	०	७४४०
१७	मुख्य न्यायाधिवक्ताको कार्यालय	०	१६८०	०	१६८०
१८	स्थानीय तह	१७८४००	७००००	४८५०००	७३३४००
जम्मा		१७२०२१०	१७०४६३०	१०९३७०५८	१४३६१८९८

अनुसूची ७: लैङ्गिक संकेतको आधारमा वार्षिक विकास कार्यक्रम/बजेटको विनियोजन

आ.व. २०७९/८०

(रु. हजारमा)

क्र.सं.	मन्त्रालय/निकाय	लैङ्गिक संकेत			जम्मा
		१ प्रत्यक्ष लाभ	२ अप्रत्यक्ष लाभ	३ तटस्थ	
१	मुख्यमन्त्री तथा मन्त्रिपरिषदको कार्यालय	०	१२५००	४८०५००	४९३०००
२	आन्तरिक मामिला तथा कानून मन्त्रालय	०	२५९०००	९५२००	३५४२००
३	आर्थिक मामिला तथा योजना मन्त्रालय	०	०	२२७००	२२७००
४	सडक पूर्वाधार तथा शहरी विकास मन्त्रालय	०	०	८१८१३९८	८१८१३९८
५	स्वास्थ्य मन्त्रालय	१७९१२६	२११५३४	२७००००	६६०६६०
६	खानेपानी, सिंचाइ तथा ऊर्जा मन्त्रालय	०	१३२०००	१२३८७३४	१३७०७३४
७	सामाजिक विकास मन्त्रालय	१००००	१५२३१६	७८९८४४	९५२१६०
८	कृषि मन्त्रालय	०	६९१३५२	७००००	७६१३५२
९	पर्यटन तथा संस्कृति मन्त्रालय	०	१३००५०	१४००००	२७००५०
१०	भूमि व्यवस्था, सहकारी तथा गरिबी निवारण मन्त्रालय	०	५००००	५५०००	१०५०००
११	वन, वातावरण तथा भू-संरक्षण मन्त्रालय	०	२२६०००	७३६४९	२९९६४९
१२	उद्योग, श्रम तथा रोजगार मन्त्रालय	०	५४०७५	२९०००	८३०७५
१३	यातायात व्यवस्था तथा सञ्चार मन्त्रालय	०	०	५०७००	५०७००
१४	प्रदेश सभा	०	०	५९००	५९००
१५	प्रदेश योजना आयोग	०	०	८८००	८८००
१६	प्रदेश लोक सेवा आयोग	०	०	७४४०	७४४०
१७	मुख्य न्यायाधिवक्ताको कार्यालय	०	०	१६८०	१६८०
१८	स्थानीय तह	०	३००००	७०३४००	७३३४००
जम्मा		१८९१२६	१९४८८२७	१२२२३९४५	१४३६१८९८

अनुसूची ८: जलवायु संकेतको आधारमा वार्षिक विकास कार्यक्रम/बजेटको विनियोजन

आ.व. २०७९/८०

(रु. हजारमा)

क्र.सं.	मन्त्रालय/निकाय	जलवायु संकेत			जम्मा
		१ प्रत्यक्ष लाभ	२ अप्रत्यक्ष लाभ	३ तटस्थ	
१	मुख्यमन्त्री तथा मन्त्रिपरिषदको कार्यालय	०	०	४९३०००	४९३०००
२	आन्तरिक मामिला तथा कानून मन्त्रालय	०	४८०००	३०६२००	३५४२००
३	आर्थिक मामिला तथा योजना मन्त्रालय	०	०	२२७००	२२७००
४	सडक पूर्वाधार तथा शहरी विकास मन्त्रालय	१५०००	५५८५०५३	२५८१३४५	८१८१३९८
५	स्वास्थ्य मन्त्रालय	०	३९०६६०	२७००००	६६०६६०
६	खानेपानी, सिँचाइ तथा ऊर्जा मन्त्रालय	७७४४६४	५६१२७०	३५०००	१३७०७३४
७	सामाजिक विकास मन्त्रालय	०	०	९५२१६०	९५२१६०
८	कृषि मन्त्रालय	२००००	१४३६५०	५९७७०२	७६१३५२
९	पर्यटन तथा संस्कृति मन्त्रालय	१२००५०	०	१५००००	२७००५०
१०	भूमि व्यवस्था, सहकारी तथा गरिबी निवारण मन्त्रालय	०	०	१०५०००	१०५०००
११	वन, वातावरण तथा भू-संरक्षण मन्त्रालय	२२६०००	०	७३६४९	२९९६४९
१२	उद्योग, श्रम तथा रोजगार मन्त्रालय	३००००	०	५३०७५	८३०७५
१३	यातायात व्यवस्था तथा सञ्चार मन्त्रालय	०	०	५०७००	५०७००
१४	प्रदेश सभा	२००	०	५७००	५९००
१५	प्रदेश योजना आयोग	०	०	८८००	८८००
१६	प्रदेश लोक सेवा आयोग	०	०	७४४०	७४४०
१७	मुख्य न्यायाधिवक्ताको कार्यालय	०	०	१६८०	१६८०
१८	स्थानीय तह	४८४००	१४५०००	५४००००	७३३४००
जम्मा		१२३४११४	६८७३६३३	६२५४१५१	१४३६१८९८

अनुसूची ९: मुख्यमन्त्री तथा मन्त्रिपरिषदको कार्यालयको विकास कार्यक्रम सम्बद्ध बजेट विनियोजन तथा साङ्केतिकरण

आ.व. २०७९/८०

(रु. हजारमा)

सि.नं.	ब.उ.शी.नं.	कार्यक्रम/आयोजना	विकास कार्यक्रम खर्च		राष्ट्रिय लक्ष्य संकेत	प्रादेशिक लक्ष्य संकेत	प्रदेशको समष्टिगत उद्देश्य	दिगो विकास लक्ष्य संकेत	मानव विकास सूचकाङ्क	लैङ्गिक संकेत	जलवायु संकेत
			चालु	पुँजीगत							
१	३०१९११२०	LISA र CD Plan बाट प्राप्त परिणाम र स्थानीय तहको मागमा आधारित क्षमता विकास तालिम	१२५००	०	२.४	२.३	५	१६	२	२	३
२	३०१९११२०	प्रदेश प्रशिक्षण केन्द्रको पूर्वाधार निर्माण	०	३५०००	१.१, २.४	२.३	३	९, १६	२	३	३
३	३०१९११२०	प्रदेश प्रशिक्षण केन्द्रको विद्यमान पूर्वाधार मर्मत सम्भार	०	१५०००	२.४	२.३	३	९, १६	२	३	३
४	३०१००१२१	प्रदेश सहयोग कार्यक्रम (एसडिसिको सहयोगमा साझेदारीमा सञ्चालन गरिने कार्यक्रम)	२५६७६०	०	२.४	२.३	५	१६	२	३	३
५	३०१९११२०	स्थानीय तहको संस्थागत क्षमता विकास योजना तयारी	१७५००	०	२.४	२.३	५	१६	२	३	३
६	३०१९११२०	स्थानीय तहमा आवधिक योजना तयारी	२२५००	०	२.४	२.३	५	१६	२	३	३
७	३०१९११२०	स्थानीय तहमा राजस्व सुधार योजना तयारी	१७५००	०	२.४	२.३	५	१६	२	३	३
८	३०१९११२०	स्थानीय तहहरूमा IPF कार्यक्रम सञ्चालन	११६२४०	०	२.४	२.३	५	१६	२	३	३
जम्मा			४४३०००	५००००							

अनुसूची १०: आन्तरिक मामिला तथा कानून मन्त्रालयको विकास कार्यक्रम सम्बद्ध बजेट विनियोजन तथा साङ्केतिकरण

आ.व. २०७९/८०

(रु. हजारमा)

सि.नं.	ब.उ.शी.नं.	कार्यक्रम/आयोजना	विकास कार्यक्रम खर्च		राष्ट्रिय लक्ष्य संकेत	प्रादेशिक लक्ष्य संकेत	प्रदेशको समष्टिगत उद्देश्य	दिगो विकास लक्ष्य संकेत	मानव विकास सूचकाङ्क	लैङ्गिक संकेत	जलवायु संकेत
			चालु	पुँजीगत							
१	३१४०००११	एकीकृत विपद् व्यवस्थापन केन्द्र-साझेदारी	२००००	०	२.२	३.१	४	१६	१	३	२
२	३१४०००११	जनयुद्ध, दोस्रो जनआन्दोलन, मधेस आन्दोलन र आदिवासी-जनजाति आन्दोलनका क्रममा सहादत प्राप्त गर्नेका परिवारलाई रकम उपलब्ध गराउन	१४५०००	०	२.४	२.३	१	१	३	२	३
३	३१४०००११	दमकल	०	१५०००	२.१	२.१	२	११	१	३	३
४	३१४०००११	भवन तथा अन्य निर्मित सार्वजनिक सम्पत्तिको मर्मत तथा सम्भार खर्च	०	६०२००	१.१	१.३	३	९	१	३	३
५	३१४०००११	मनसुनजन्य विपद्बाट प्रभावित निजी आवासहरू पुनर्निर्माण तथा पुनर्स्थापना (प्रदेश सरकार ३०% लागत सहभागिता)	२८०००	०	२.१	२.४	२	११	१	२	२
६	३१४०००११	लागू औषध प्रयोगकर्ताको न्यूनीकरण तथा सहायता कार्यक्रम	१५०००	०	२.२	२.२	२	३	१	२	३
७	३१४०००११	सि.सि. टिभी	०	२१०००	२.१, २.२	२.१, २.२	२	१६	२	२	३
८	३१४०००११	हामी स्वयंसेवी अभियान	५००००	०	२.१	२.१	२	३	१	२	३
जम्मा			२५८०००	९६२००							

अनुसूची ११: आर्थिक मामिला तथा योजना मन्त्रालयको विकास कार्यक्रम सम्बद्ध बजेट विनियोजन तथा साङ्केतिकरण

आ.व. २०७९/८०

(रु. हजारमा)

सि.नं.	ब.उ.शी.नं.	कार्यक्रम/आयोजना	विकास कार्यक्रम खर्च		राष्ट्रिय लक्ष्य संकेत	प्रादेशिक लक्ष्य संकेत	प्रदेशको समष्टिगत उद्देश्य	दिगो विकास लक्ष्य संकेत	मानव विकास सूचकाङ्क	लैङ्गिक संकेत	जलवायु संकेत
			चालु	पूँजीगत							
१	३०५०००११	अन्य सार्वजनिक निर्माण (सार्वजनिक निर्माण)	०	१५००	१.१	१.३	३	९	१	३	३
२	३०५०००११	प्रदेशका महत्त्वपूर्ण योजनाहरूको वृत्त चित्र निर्माण	२०००	०	२.४	२.३	५	१७	२	३	३
३	३०५०००११	राजस्व परिचालन हालसम्म भएका उत्कृष्ट अभ्यास/अनुभव आदानप्रदानका लागि अन्तरप्रदेश अध्ययन भ्रमण	१५००	०	२.४	२.३	५	१६	२	३	३
४	३०५०१०११	लेखा सुदृढीकरण तथा जनशक्ति क्षमता विकास कार्यक्रम	१०००	०	२.४	२.३	५	९	२	३	३
५	३०५०००११	विकास सहायता सम्बन्धमा दातृ निकाय तथा गैरसरकारी निकायबिच समीक्षात्मक छलफल	१०००	०	१.२	१.२	१	८	३	३	३
६	३०५०००११	विज्ञ तथा सरोकारवालासँग बजेट तथा कार्यक्रम तर्जुमा सम्बन्धमा अन्तरक्रिया कार्यक्रम	५०००	०	१.४	१.१	१	१७	३	३	३
७	३०५०००११	वित्तीय साक्षरता कार्यक्रम	१२००	०	१.४	१.१	१	४	३	३	३
८	३०५०००११	विश्वविद्यालयसँगको साझेदारीमा आर्थिक सरोकारका विषयमा अध्ययन तथा अनुसन्धान	५०००	०	२.४	२.३	५	१०	२	३	३
९	३०५०००११	सञ्चार माध्यममा आर्थिक बहस कार्यक्रम	१०००	०	२.४	२.३	५	१६	२	३	३

सि.नं.	ब.उ.शी.नं.	कार्यक्रम/आयोजना	विकास कार्यक्रम खर्च		राष्ट्रीय लक्ष्य संकेत	प्रादेशिक लक्ष्य संकेत	प्रदेशको समष्टिगत उद्देश्य	दिगो विकास लक्ष्य संकेत	मानव विकास सूचकाङ्क	लैङ्गिक संकेत	जलवायु संकेत
			चालु	पुँजीगत							
१०	३०५०००११	स्थानीय राजस्व परामर्श समितिका पदाधिकारीहरू तथा सरोकारवालासँग राजस्वसम्बन्धी अन्तरक्रिया	३५००	०	२.४	२.३	५	८	३	३	३
जम्मा			२१२००	१५००							

अनुसूची १२: सडक पूर्वाधार तथा शहरी विकास मन्त्रालयको विकास कार्यक्रम सम्बद्ध बजेट विनियोजन तथा साङ्केतिकरण

आ.व. २०७९/८०

(रु. हजारमा)

सि.नं.	ब.उ.शी.नं.	कार्यक्रम/आयोजना	विकास कार्यक्रम खर्च		राष्ट्रिय लक्ष्य संकेत	प्रादेशिक लक्ष्य संकेत	प्रदेशको समष्टिगत उद्देश्य	दिगो विकास लक्ष्य संकेत	मानव विकास सूचकाङ्क	लैङ्गिक संकेत	जलवायु संकेत
			चालु	पूँजीगत							
१	३३७९११४१	RCIP-AF अन्तर्गत छनौट भएका सडकहरूको स्तरोन्नति गर्ने कार्य	०	१२००००	१.१	१.३	३	९	३	३	२
२	३३७०१०१२	अदुवा खोला पुल निर्माण, बाह्रदशी गा.पा. १, साधुपति	०	२००००	१.१	१.३	३	९	३	३	२
३	३३७०१०१२	अदुवा खोला पुल, बाह्रदशी ५ र हल्दीबारी १ जोड्ने जनकल्याण मार्ग	०	१५०००	१.१	१.३	३	९	३	३	२
४	३३७०००११	अनुसन्धान तथा परामर्श (जल यातायात, पार्किङ स्थल, बृहत् विराट क्षेत्र गुरुयोजना एवं प्रादेशिक संरचनाको गुरुयोजना)	०	१००००	१.१	१.३	३	९	३	३	२
५	३३७०१०१२	अन्य सडक निर्माण तथा मर्मत सुधार	०	७००००	१.१	१.३	३	९	३	३	२
६	३३७००१४०	अमरपथ सडक कन्क्राई न ३ सुरुङ्गा देखि बोर्डरसम्म	०	१२००००	१.१	१.३	३	९	३	३	२
७	३३७९११४४	अमरपुर बजार-हिलिहाङ्ग चोक-मेची राजमार्ग हुँदै जोरपोखरी-पञ्चमुखी-ताङ्गलेपा-फालोट-भारत सिमाना सडक, पाँचथर	०	१००००	१.१	१.३	३	९	३	३	२

सि.नं.	ब.उ.शी.नं.	कार्यक्रम/आयोजना	विकास कार्यक्रम खर्च		राष्ट्रिय लक्ष्य संकेत	प्रादेशिक लक्ष्य संकेत	प्रदेशको समष्टिगत उद्देश्य	दिगो विकास लक्ष्य संकेत	मानव विकास सूचकाङ्क	लैङ्गिक संकेत	जलवायु संकेत
			चालु	पूँजीगत							
८	३३७०१०१२	अमेलीखर्क-हडिया-ज्यामिरे-सातधारे-बेल्टार-धाप्लाड सडक, उदयपुर	०	६००००	१.१	१.३	३	९	३	३	२
९	३३७०१०११	अरुण नदि सतिघाट पक्की पुल (भोजपुर संखुवासभा), संखुवासभा	०	१७०००	१.१	१.३	३	९	३	३	२
१०	३३७९११४०	अर्जुनधारा न.पा. १ बुधबारेबाट जयपुर हुँदै इलामको रोड गा.पा. जोड्ने ठुलो नेते खोला पुल	०	१००००	१.१	१.३	३	९	३	३	२
११	३३७९११४३	अल्टाबारी गौरिगञ्ज पाडाजुगी सडक र सुरुङ्गा लसुने भारत सिमा सडक झापा	०	१२२८०	१.१	१.३	३	९	३	३	२
१२	३३७०४०११	आदिवासी जनजाती रंगशाला; कमल गा.पा. लखनपुर; झापा	०	१००००	१.१	१.३	३	९	३	३	२
१३	३३७०१०१२	आरीखोला पक्की पुल	०	१२५००	१.१	१.३	३	९	३	३	२
१४	३३७०१०१२	इटहरी १४ (ढोकापुल) शुक्रबारेहाट हुँदै गढी गा.पा. १ धनपुरी, दुहवी, इनरुवा सडक	०	३००००	१.१	१.३	३	९	३	३	२
१५	३३७०१०१२	इटहरी ५ (मितेरीपुल) देखि मदनमार्ग सडक निर्माण	०	४००००	१.१	१.३	३	९	३	३	२
१६	३३७०१०१२	इनरुवा न.पा. ५, ६ हुँदै रामधुनी न.पा. १ सैनिमैनी सडक	०	३००००	१.१	१.३	३	९	३	३	२

सि.नं.	ब.उ.शी.नं.	कार्यक्रम/आयोजना	विकास कार्यक्रम खर्च		राष्ट्रिय लक्ष्य संकेत	प्रादेशिक लक्ष्य संकेत	प्रदेशको समष्टिगत उद्देश्य	दिगो विकास लक्ष्य संकेत	मानव विकास सूचकाङ्क	लैङ्गिक संकेत	जलवायु संकेत
			चालु	पूँजीगत							
१७	३३७९११४४	इनरुवा दुहवी सडक	०	१००००	१.१	१.३	३	९	३	३	२
१८	३३७९११३७	इलाम सन्दकपुर सडक, इलाम	०	३८०००	१.१	१.३	३	९	३	३	२
१९	३३७९११४२	इलाम जिल्ला माइजोगमाईमा वस्ती विकासका लागि नयाँ बजार जौबारी तुम्लिङ्ग मेग्मा सडक स्तरोन्नति	०	१००००	१.१	१.३	३	९	३	३	२
२०	३३७९११४२	इलाम जिल्ला माइजोगमाई न.पा. ५ शिवालय मन्दिर-बीसहाते ढुंगाबाट पिच सडकमा जाने सहायक सडक स्तरोन्नति	०	१००००	१.१	१.३	३	९	३	३	२
२१	३३७९११४२	इलाम जिल्ला सुर्योदय न.पा. ६ हरहुरे भञ्ज्याङ्ग चालिसेटार पक्की सडक निर्माण	०	१००००	१.१	१.३	३	९	३	३	२
२२	३३७०१०१२	इलाम बजार सन्दकपुर पर्यटकीय सडक	०	८००००	१.१	१.३	३	९	३	३	२
२३	३३७९११४४	इलाम सो.न.पा. पशुपतिनगर मानेभञ्ज्याङ्ग-छघरे-सनोवानिङ्ग- कात्तिके-विजे-भित्ते-महादेवस्थान नयाँबजार-देउराली प्याङ्ग- ईङ्गला-जमुना-मावु-मारिमजुवा-आलुवा- फाकफोकथुम गा.पा. -माङ्गसेवुङ्ग-पाँचथर रिङ्गरोड	०	१००००	१.१	१.३	३	९	३	३	२

सि.नं.	ब.उ.शी.नं.	कार्यक्रम/आयोजना	विकास कार्यक्रम खर्च		राष्ट्रिय लक्ष्य संकेत	प्रादेशिक लक्ष्य संकेत	प्रदेशको समष्टिगत उद्देश्य	दिगो विकास लक्ष्य संकेत	मानव विकास सूचकाङ्क	लैङ्गिक संकेत	जलवायु संकेत
			चालु	पुँजीगत							
२४	३३७९११४४	उत्तरे-यासोक-लुम्बुघाट-म्यांगलुङ्ग सडक, तेहथुम	०	४००००	१.१	१.३	३	९	३	३	२
२५	३३७०१०१२	उदयपुर गाइघाट रसुवाघाट पाँच पान्धारे सडक, खोटाङ (बहुवर्षीय सडक)	०	४००००	१.१	१.३	३	९	३	३	२
२६	३३७९११४२	उदयपुर जिल्ला चौदण्डीगढी न.पा.१० शहरी सडक निर्माण हडिया बजार देखि डाडाटोल हुँदै तोया लुइटेल्को घर जोड्ने सडक स्तरोन्नति	०	१००००	१.१	१.३	३	९	३	३	२
२७	३३७९११४२	उदयपुर जिल्ला त्रि.न.पा.२ मित्र बहादुर खड्काको घरदेखि प्रहरी चौकी जाने बाटोमा नाली निर्माण	०	१००००	१.१,२.३	१.३,३.१	३	९	३	३	२
२८	३३७९११४४	उदयपुर रानीटार पाँचा-चखेवा-दिक्तेल सडक	०	५००००	१.१	१.३	३	९	३	३	२
२९	३३७९११३७	उर्लाबारी न.पा. मिक्लाजुङ गा.पा. किसान चोक टांडी सडक, मोरङ	०	३००००	१.१	१.३	३	९	३	३	२
३०	३३७०४०११	एकिकृत पूर्वाधार विकास, फाल्गुनन्द बसपार्क, दमक २ झापा	०	४२२००	१.१	१.३	३	९	३	३	२
३१	३३७९११४६	ओखलढुङ्गा जिल्ला सिद्धिचरण न.पा.को शहरी पूर्वाधार निर्माण	०	१००००	१.१	१.३	३	९	३	३	२

सि.नं.	ब.उ.शी.नं.	कार्यक्रम/आयोजना	विकास कार्यक्रम खर्च		राष्ट्रिय लक्ष्य संकेत	प्रादेशिक लक्ष्य संकेत	प्रदेशको समष्टिगत उद्देश्य	दिगो विकास लक्ष्य संकेत	मानव विकास सूचकाङ्क	लैङ्गिक संकेत	जलवायु संकेत
			चालु	पूँजीगत							
३२	३३७०४०११	ओखलढुङ्गा जिल्ला सिद्धिचरण नपा रुम्जाटार बजारमा साँस्कृतिक संग्राहलय निर्माण	०	२००००	१.१	१.३	३	९	३	३	२
३३	३३७०१०१२	कटहरी गा.पा. ५ रिङ्गरोड पश्चिमबाट खोरिया महेशपुर हुँदै कृषि बजारसम्म	०	३००००	१.१	१.३	३	९	३	३	२
३४	३३७०१०१२	कनकाइ नहर साइफन सतासी खोलामा पक्की पुल,शिवसताक्षी न.पा. १	०	२००००	१.१	१.३	३	९	३	३	२
३५	३३७०१०१२	कनकाइ न.पा.८ लक्ष्मीपुर चोकबाट घाघ्रा खोला सिमाना गोकुल मार्ग - हुलाकी मार्ग लक्डीगढी हुँदै सितल चोक विरिड पुलसम्मको सडक	०	४००००	१.१	१.३	३	९	३	३	२
३६	३३७९११४४	कनकाई न.पा. सुरुङ्गा सर्नामती लसुना डिगलबैकदेखि भारत सीमा सडक, झापा	०	१००००	१.१	१.३	३	९	३	३	२
३७	३३७९११४४	काकरभिट्टा सतिघट्टा दुवागढी धार्इजन शान्तिनगर बाहुनडाँगी काकरभिट्टा काकरभिट्टा रिङ्ग रोड, झापा	०	१००००	१.१	१.३	३	९	३	३	२
३८	३३७०१०१२	कात्तिके रतन्छा मखुवा खोला पक्की पुल, खोटांग	०	२००००	१.१	१.३	३	९	३	३	२

सि.नं.	ब.उ.शी.नं.	कार्यक्रम/आयोजना	विकास कार्यक्रम खर्च		राष्ट्रिय लक्ष्य संकेत	प्रादेशिक लक्ष्य संकेत	प्रदेशको समष्टिगत उद्देश्य	दिगो विकास लक्ष्य संकेत	मानव विकास सूचकाङ्क	लैङ्गिक संकेत	जलवायु संकेत
			चालु	पूँजीगत							
३९	३३७९११३७	कान्छिदोकान.पा.त्ले भञ्ज्याङ्ग नवमीडाँडा लुम्फावुड सिवा दोभान सडक, पाँचथर	०	१८०००	१.१	१.३	३	९	३	३	२
४०	३३७०१०१२	कार्यालय भवन निर्माण	०	१५०००	१.१	१.३	३	९	३	३	२
४१	३३७९११४४	कावेली करिडोर ताप्लेजुड	०	१००००	१.१	१.३	३	९	३	३	२
४२	३३७०१०१२	किसान चोक टाडी आइतबारे रवि सडक	०	३००००	१.१	१.३	३	९	३	३	२
४३	३३७९११४०	कुमाले खोला पुल, इलाम(सडक पुल)	०	१००००	१.१	१.३	३	९	३	३	२
४४	३३७०१०१२	केसलिया खोला कटहरी ६	०	१००००	१.१	१.३	३	९	३	३	२
४५	३३७०१०१२	कोल्टे मैनाटार बाघखोर चुरुम्बा मासखर्क हुदै दिकेतेल हलेसी सडक	०	६००००	१.१	१.३	३	९	३	३	२
४६	३३७०४०११	कोशी रिफ्रेशमेन्ट सेन्टर परियोजना पूर्वाधार निर्माण	०	५५०००	१.१	१.३	३	९	३	३	२
४७	३३७९११४३	कोहबारा ग्वालडुब्बा महाभारा सडक कालोपत्रे	०	२४७७५	१.१	१.३	३	९	३	३	२
४८	३३७०१०१२	खदम खोला पुल	०	१००००	१.१	१.३	३	९	३	३	२
४९	३३७९११४०	खहरेखोला सडकपुल नेचा वेताघारी वडा नं ४ बडारेघाट सल्यान १, सोलुखुम्बु(सडक पुल)	०	१००००	१.१	१.३	३	९	३	३	२
५०	३३७०४०११	खानीभन्ज्याङ सडक तथा ढल निर्माण चिसंखुगढी गापा	०	१५०००	१.१	१.३	३	९	३	३	२

सि.नं.	ब.उ.शी.नं.	कार्यक्रम/आयोजना	विकास कार्यक्रम खर्च		राष्ट्रिय लक्ष्य संकेत	प्रादेशिक लक्ष्य संकेत	प्रदेशको समष्टिगत उद्देश्य	दिगो विकास लक्ष्य संकेत	मानव विकास सूचकाङ्क	लैङ्गिक संकेत	जलवायु संकेत
			चालु	पूँजीगत							
५१	३३७९११४६	खोटाङ जिल्ला दिक्तेल मझुवागढी न.पा.को शहरी पुर्वाधार निर्माण	०	१००००	१.१	१.३	३	९	३	३	२
५२	३३७९११४४	खोटाङ जिल्लाको मध्यपहाडी लोकमार्ग साकेला गा.पा.वडा नं. १ पिडडाँडा बारीबाट संसारी डाँडासम्म ५ कि.मी.सडक नर्माण	०	१००००	१.१	१.३	३	९	३	३	२
५३	३३७९११४२	खोटाङ जिल्ला तुवाचुंड न.पा.वडा नं. ५ दुर्छिम चुमाखु पिपले देखि सैधुवा, कातिके वछिम हुँदै हलेशी तुवाचुड न.पा. वडा नं ८ धितुडसम्मको सडक स्तरोन्नति	०	१००००	१.१	१.३	३	९	३	३	२
५४	३३७९११४२	खोटाङ जिल्ला दिक्तेल न.पा. १० पाथेका चिमचीमा देखि सिरुवाससम्मको सडक स्तरोन्नति	०	१००००	१.१	१.३	३	९	३	३	२
५५	३३७९११४२	खोटाङ जिल्ला दिक्तेल न.पा. ६ नेर्पा मिलनचोकदेखि सिरुवास मेवा खोलासम्मको सडक स्तरोन्नति	०	१००००	१.१	१.३	३	९	३	३	२
५६	३३७९११४२	खोटाङ जिल्ला दिक्तेल रुपाकोट मझुवागढी न.पा.१५ पन्चदोबाटो-तमुड	०	१००००	१.१	१.३	३	९	३	३	२

सि.नं.	ब.उ.शी.नं.	कार्यक्रम/आयोजना	विकास कार्यक्रम खर्च		राष्ट्रिय लक्ष्य संकेत	प्रादेशिक लक्ष्य संकेत	प्रदेशको समष्टिगत उद्देश्य	दिगो विकास लक्ष्य संकेत	मानव विकास सूचकाङ्क	लैङ्गिक संकेत	जलवायु संकेत
			चालु	पूँजीगत							
		वाकलिम दि.रु.म.न.पा.१५ वडा कार्यालय-स्वास्थ्य चौकी सडक स्तरोन्नति									
५७	३३७०१०१२	खोरुङ्गा खोला मोटेरेबल पुल सकन्ती मेनछेयाइम तेह्रथुम	०	२४०००	१.१	१.३	३	९	३	३	२
५८	३३७०१०१२	गुठीटार बाघखोर छिदी सडक कालोपत्रे	०	७००००	१.१	१.३	३	९	३	३	२
५९	३३७०१०१२	गुफा पोखरी चैनपुर बाहावीसे सडक संखुवाभा	०	७००००	१.१	१.३	३	९	३	३	२
६०	३३७०१०१२	गुफा भुजे देउराली गोरजा चागे दोभान जोडे सडक	०	५००००	१.१	१.३	३	९	३	३	२
६१	३३७९११४४	गुम्बा भोजपुर कोट गोगने लेखर्क पान्धारे सडक	०	३००००	१.१	१.३	३	९	३	३	२
६२	३३७९११४३	गौरादह बैगुनधुरा कोरावारी सडक, झापा	०	१५३१०	१.१	१.३	३	९	३	३	२
६३	३३७९११४३	गौरादह मिलनचोक फकिरदिप खजुरगाछी फत्तेपुर सडक, झापा	०	११६५५	१.१	१.३	३	९	३	३	२
६४	३३७०१०१२	गौरादह स्कुल चौन गौरिया सडक	०	३००००	१.१	१.३	३	९	३	३	२
६५	३३७९११३७	गौरादह स्कुलचौर डील्लिबाध पाथिभरा चोक दामुना चिलरा, झापा	०	२४०००	१.१	१.३	३	९	३	३	२
६६	३३७९११४४	ग्रामथान ७ बजरंगवली नहर सडक, मोरङ	०	५००००	१.१	१.३	३	९	३	३	२

सि.नं.	ब.उ.शी.नं.	कार्यक्रम/आयोजना	विकास कार्यक्रम खर्च		राष्ट्रिय लक्ष्य संकेत	प्रादेशिक लक्ष्य संकेत	प्रदेशको समष्टिगत उद्देश्य	दिगो विकास लक्ष्य संकेत	मानव विकास सूचकाङ्क	लैङ्गिक संकेत	जलवायु संकेत
			चालु	पूँजीगत							
६७	३३७०००११	ग्रामिण सडक सञ्जाल सुधार परियोजना (RCIP), प्रदेश सहयोग कार्यक्रम र अन्य दातृ निकायको सडक साझेदारी कार्यक्रम	०	१०००००	१.१	१.३	३	९	३	३	२
६८	३३७०१०१२	घिनाघाट (फुशपलाल चोक) देखी बिरट्चोकसम्म	०	४००००	१.१	१.३	३	९	३	३	२
६९	३३७०१०१२	घुर्मी कुमलटार कुनाइ घाट सडक	०	३००००	१.१	१.३	३	९	३	३	२
७०	३३७०१०१२	चन्द्र नहरबाट पुर्वाञ्चल विश्वविद्यालय गेटसम्म जाने सडक मोरङ	०	१००००	१.१	१.३	३	९	३	३	२
७१	३३७०१०१२	चाँदु खोला सिम्ले जाने बाटोमा झो.पु. कमल-५, झापा	०	१००००	१.१	१.३	३	९	३	३	२
७२	३३७९११४३	चारआली केचना चक्रपथ सडक, झापा	०	२११७५	१.१	१.३	३	९	३	३	२
७३	३३७०१०१२	चिरखुवा खोला पुल षडानन्द नपा ५ र १ भोजपुर	०	१००००	१.१	१.३	३	९	३	३	२
७४	३३७०१०१२	चिसँग खोल पुल सुमन नाका कनेपोखरी	०	२००००	१.१	१.३	३	९	३	३	२
७५	३३७९११४४	च्युरिडाडा- बागखोरडाडा विचारिआल यसम भञ्ज्याङ- माहुरडाडा, ओखलढुङ्गा (६ कि.मि.) स्तरोन्नति/कालोपत्रे	०	१५०००	१.१	१.३	३	९	३	३	२

सि.नं.	ब.उ.शी.नं.	कार्यक्रम/आयोजना	विकास कार्यक्रम खर्च		राष्ट्रीय लक्ष्य संकेत	प्रादेशिक लक्ष्य संकेत	प्रदेशको समष्टिगत उद्देश्य	दिगो विकास लक्ष्य संकेत	मानव विकास सूचकाङ्क	लैङ्गिक संकेत	जलवायु संकेत
			चालु	पूँजीगत							
७६	३३७९११३८	जनता आवास कार्यक्रम - प्रदेश नं. १ को तेहथुम जिल्ला-क्रमागत २९ वटा सम्झौता भएका सम्पन्न गर्ने	०	१०१५०	१.१	१.३	३	९	३	३	२
७७	३३७९११३८	जनता आवास कार्यक्रम- प्रदेश नं. १ को मोरङ जिल्ला-क्रमागत ७२० वटा सम्झौता भएका सम्पन्न गर्ने	०	६१८८०	१.१	१.३	३	९	३	३	२
७८	३३७०४०११	जनता आवास कार्यक्रम - प्रदेश नं. १ को संखुवासभा जिल्ला-नयाँ १०० वटा	०	१२०००	१.१	१.३	३	९	३	३	२
७९	३३७०४०११	जनता आवास कार्यक्रम नयाँ ४० वटा भवन निर्माण आवास प्रयोजन ओखलढुङ्गा	०	१००००	१.१	१.३	३	९	३	३	२
८०	३३७०४०११	जनता आवास कार्यक्रम नयाँ ५० वटा भवन निर्माण आवास प्रयोजन खोटाङ	०	१००००	१.१	१.३	३	९	३	३	२
८१	३३७९११३८	जनता आवास कार्यक्रम- प्रदेश नं. १ को झापा जिल्ला -क्रमागत ७८ वटा सम्झौता भएका सम्पन्न गर्ने	०	१४३६८	१.१	१.३	३	९	३	३	२
८२	३३७९११३८	जनता आवास कार्यक्रम- प्रदेश नं. १ को भोजपुर जिल्ला-क्रमागत ३२ वटा सम्झौता भएका सम्पन्न गर्ने	०	११२००	१.१	१.३	३	९	३	३	२

सि.नं.	ब.उ.शी.नं.	कार्यक्रम/आयोजना	विकास कार्यक्रम खर्च		राष्ट्रिय लक्ष्य संकेत	प्रादेशिक लक्ष्य संकेत	प्रदेशको समष्टिगत उद्देश्य	दिगो विकास लक्ष्य संकेत	मानव विकास सूचकाङ्क	लैङ्गिक संकेत	जलवायु संकेत
			चालु	पूँजीगत							
८३	३३७०४०११	जनता आवास कार्यक्रम- प्रदेश नं. १ को भोजपुर जिल्ला - नयाँ १० वटा	०	१२०००	१.१	१.३	३	९	३	३	२
८४	३३७९११३८	जनता आवास कार्यक्रम- प्रदेश नं. १ को उदयपुर जिल्ला - क्रमागत ६६८ वटा सम्झौता भएका सम्पन्न गर्ने	०	४४३०६	१.१	१.३	३	९	३	३	२
८५	३३७९११३८	जनता आवास कार्यक्रम- प्रदेश नं. १ को सुनसरी जिल्ला-क्रमागत ६५४ वटा सम्झौता भएका सम्पन्न गर्ने	०	८१०८३	१.१	१.३	३	९	३	३	२
८६	३३७०४०११	जनता आवास कार्यक्रम- प्रदेश नं. १ को इलाम जिल्ला-क्रमागत ५० वटा	०	१००००	१.१	१.३	३	९	३	३	२
८७	३३७०१०१२	जी.पी. मार्ग (झप्परताल, बरडङ्गा ७ बोर्डरदेखि हुलाकी मार्गसम्म)	०	३००००	१.१	१.३	३	९	३	३	२
८८	३३७९११४२	झापा जिल्ला अर्जुनधारा न.पा. ३ शनिश्चरे-कालिस्था-चुथाई सडक (अर्जुनधारा न.पा.१०) सडक स्तरोन्नति	०	१००००	१.१	१.३	३	९	३	३	२
८९	३३७९११४२	झापा जिल्ला कमल-१ नहरचोकमा वस्ती विकासका लागि सडक स्तरोन्नति	०	१००००	१.१	१.३	३	९	३	३	२
९०	३३७९११४२	झापा जिल्ला गौरादह न.पा. जोरधरे चोकदेखि	०	१००००	१.१	१.३	३	९	३	३	२

सि.नं.	ब.उ.शी.नं.	कार्यक्रम/आयोजना	विकास कार्यक्रम खर्च		राष्ट्रिय लक्ष्य संकेत	प्रादेशिक लक्ष्य संकेत	प्रदेशको समष्टिगत उद्देश्य	दिगो विकास लक्ष्य संकेत	मानव विकास सूचकाङ्क	लैङ्गिक संकेत	जलवायु संकेत
			चालु	पूँजीगत							
		दोभानखोलासम्म सडक स्तरोन्नति									
९१	३३७९११४२	झापा जिल्ला दमक न.पा. शान्तिमार्ग रत्न कुमार वान्तवा स्मृति भवन हुँदै चन्द्रमाबाटिका जाने सडक स्तरोन्नति	०	१००००	१.१	१.३	३	९	३	३	२
९२	३३७९११४२	झापा जिल्ला बुद्धशान्ति र अर्जुनधारा न.पा.सीमा सडकको दुवै किनाराको नाला तथा सडक स्तरोन्नति	०	१००००	१.१	१.३	३	९	३	३	२
९३	३३७९११४२	झापा जिल्ला भद्रपुर-७ जनक मार्ग स्तरोन्नति, हल्दीवारी - २ सरस्वती मार्ग स्तरोन्नति र शहिद गंगालाल मार्ग शहिदचोक देखि गंगालाल चोकसम्म सडक स्तरोन्नति	०	१००००	१.१	१.३	३	९	३	३	२
९४	३३७९११४२	झापा जिल्ला मेची नगर न.पा. संगम चोकबाट मेजसा मा.वि. बाट सरस्वती मा.वि.सम्मको बाटो, मेची न.पा. १ भण्डारी चोकबाट पश्चिम वडा नं. २ जोडने बाटो र चारआलीको इलाम रोड शान्ति टोल हुँदै विष्णु पञ्चायन सामुदायिक भवन	०	१००००	१.१	१.३	३	९	३	३	२

सि.नं.	ब.उ.शी.नं.	कार्यक्रम/आयोजना	विकास कार्यक्रम खर्च		राष्ट्रिय लक्ष्य संकेत	प्रादेशिक लक्ष्य संकेत	प्रदेशको समष्टिगत उद्देश्य	दिगो विकास लक्ष्य संकेत	मानव विकास सूचकाङ्क	लैङ्गिक संकेत	जलवायु संकेत
			चालु	पूँजीगत							
		भई फुलबास खोला धार उत्तर तर्फको सडक स्तरोन्नति									
९५	३३७९११४२	झापा जिल्ला मेचीनगर न.पा. ८ डम्बर मार्ग (मेचीनगर न.पा-८ को दुर्गा मन्दिर देखि वडा नं. ५ सिमानासम्म) सडक स्तरोन्नति	०	१००००	१.१	१.३	३	९	३	३	२
९६	३३७९११४२	झापा जिल्ला मोहन मार्ग (कमल गा.पा १ नहर चोकबाट- पुष्प स्थिर प्रतिष्ठान हुँदै गौरादह न.पा.९ को सिमानासम्म सडक स्तरोन्नति	०	१००००	१.१	१.३	३	९	३	३	२
९७	३३७९११४२	झापा जिल्ला विर्तामोड न.पा. १, २, ३, ४ र ५ शहीद स्मृति प्रतिष्ठान जाने सडक स्तरोन्नति	०	१००००	१.१	१.३	३	९	३	३	२
९८	३३७९११४२	झापा जिल्ला शिवसताक्षी नगरपालिका वडा नं. ७ व्याङ्गडाँडा बजारमा सडक तथा नाला स्तरोन्नति	०	१००००	१.१	१.३	३	९	३	३	२
९९	३३७०००११	झोलुङ्गे पुल तथा मोटेरेवल पुल साझेदारी कार्यक्रम	०	२००००	१.१	१.३	३	९	३	३	२
१००	३३७०४०११	ट्याम्के भ्यु टावर, ट्याम्केमैयुड गा.पा. (क्रमागत)	०	१५०००	१.१	१.३	३	९	३	३	२

सि.नं.	ब.उ.शी.नं.	कार्यक्रम/आयोजना	विकास कार्यक्रम खर्च		राष्ट्रिय लक्ष्य संकेत	प्रादेशिक लक्ष्य संकेत	प्रदेशको समष्टिगत उद्देश्य	दिगो विकास लक्ष्य संकेत	मानव विकास सूचकाङ्क	लैङ्गिक संकेत	जलवायु संकेत
			चालु	पूँजीगत							
१०१	३३७९११४०	डडग्राहा तेतरीया सडक खण्डको खदमखोलामा सडक पुल , मोरड(सडक पुल)	०	१००००	१.१	१.३	३	९	३	३	२
१०२	३३७०१०१२	डम्रभिट्टा उल्लुभुट्टु सुबेदी चोक हुँदै कट्टु झुनाबारी सडक	०	४००००	१.१	१.३	३	९	३	३	२
१०३	३३७०१०१२	डाँस खोला पक्कि पुल कानेपोखरीबाट हर्कपुर बाट सुवर्षे जोडने	०	१००००	१.१	१.३	३	९	३	३	२
१०४	३३७९११४०	डुँडे खोला सडक पुल, टारकेबारी -गानंगटार सडक , ओखलढुङ्गा(सडक पुल)	०	१३०००	१.१	१.३	३	९	३	३	२
१०५	३३७०४०११	डोल राज कोईराला स्मृति सामुदायिक भवन	०	१००००	१.१	१.३	३	९	३	३	२
१०६	३३७०१०११	तमोर नदी पुल, तेहथुम र पांचथर	०	४००००	१.१	१.३	३	९	३	३	२
१०७	३३७०१०११	तमोर नदी पुल, लिंखिम खिजेनिम, ताप्लेजुंग	०	४००००	१.१	१.३	३	९	३	३	२
१०८	३३७०१०१२	ताप खोला सडक पुल , राँके खार्मी	०	३००००	१.१	१.३	३	९	३	३	२
१०९	३३७९११४२	ताप्लेजुड जिल्लाको उपयुक्त स्थानमा पूर्वाधार सहितको दलित आवास व्यवस्था कार्यक्रम	०	१००००	१.१	१.३	३	९	३	३	२

सि.नं.	ब.उ.शी.नं.	कार्यक्रम/आयोजना	विकास कार्यक्रम खर्च		राष्ट्रिय लक्ष्य संकेत	प्रादेशिक लक्ष्य संकेत	प्रदेशको समष्टिगत उद्देश्य	दिगो विकास लक्ष्य संकेत	मानव विकास सूचकाङ्क	लैङ्गिक संकेत	जलवायु संकेत
			चालु	पूँजीगत							
११०	३३७०१०१२	तामाखानी (सोलु दुधकुण्ड नपा ५ सल्लेरी) जस्माने भन्ज्याङ गुम्बा गोलु लिखु पिके काफ्लेचौर हुँदै भण्डार	०	५४०००	१.१	१.३	३	९	३	३	२
१११	३३७०१०१२	तामुटार पक्की पुल	०	२००००	१.१	१.३	३	९	३	३	२
११२	३३७०१०१२	तुम्लिङटार एयरपोर्ट-होक्से पाँचखपन जोड्ने सभाखोलामा सडक पुल, संखुवासभा	०	२००००	१.१	१.३	३	९	३	३	२
११३	३३७०१०१२	त्रिबेणी खोला पक्की पुल,भद्रपुर १	०	१००००	१.१	१.३	३	९	३	३	२
११४	३३७९११४४	थर्पु-दाहालगाउँ-सिनाम बहुमुखी क्याम्पस-सिन्चेपुभन्ज्यांग-सुकेटार-पाथिभरा सडक, ताप्लेजुंग	०	१००००	१.१	१.३	३	९	३	३	२
११५	३३७०१०१२	थुम्लुङ खोला पुल साल्पासिलिचुङ गापा	०	१००००	१.१	१.३	३	९	३	३	२
११६	३३७०१०१२	दतकिच्चा खोला पुल ,राम धुनी ,९	०	१००००	१.१	१.३	३	९	३	३	२
११७	३३७०१०१२	दमक ५ बुद्ध चोक हि.मा.वि डुकुरपानी शान्तिचोक गोलाटार हुँदै महेशचोक मोरङ सडक	०	१००००	१.१	१.३	३	९	३	३	२
११८	३३७९११४३	दमक कृष्णमन्दिर पिङ डाँडा धरानटोल सातोमारा आमबारी हुँदै मोरङको इटहरा जोड्ने सडक	०	१७७५०	१.१	१.३	३	९	३	३	२

सि.नं.	ब.उ.शी.नं.	कार्यक्रम/आयोजना	विकास कार्यक्रम खर्च		राष्ट्रिय लक्ष्य संकेत	प्रादेशिक लक्ष्य संकेत	प्रदेशको समष्टिगत उद्देश्य	दिगो विकास लक्ष्य संकेत	मानव विकास सूचकाङ्क	लैङ्गिक संकेत	जलवायु संकेत
			चालु	पूँजीगत							
११९	३३७९११४३	दमक चियादोकान दहदा सेतिमारी बालुबथान गौरादह ड्रेन सहित कालोपत्रे, झापा	०	२२४३०	१.१	१.३	३	९	३	३	२
१२०	३३७०१०१२	दरवेसा देखी धानपाल ५ - फुटानीचोक - गडी घट्टासम्म मोटरबाटोव (धनपाल गापा ५ र ६)	०	४००००	१.१	१.३	३	९	३	३	२
१२१	३३७९११४४	दिक्तेल - खोटाडबजार सडक योजना	०	१००००	१.१	१.३	३	९	३	३	२
१२२	३३७०१०१२	दिक्तेल - साप्सु खोला - मात्तिम -मनेभंज्यांग -पाचधारे सडक ,खोटाड	०	७००००	१.१	१.३	३	९	३	३	२
१२३	३३७०१०१२	दिक्तेल-जाल्पा -एसेलुखर्क जोड्ने सडक	०	५००००	१.१	१.३	३	९	३	३	२
१२४	३३७०१०१२	दिपुटोल उत्तर भोट खोला पानी टंकी खाट मन्दिर झोरा बागल टोल देउरी श्रीपुर पानी टंकी पुष्प बाटिका लाइन टोल हुदै राष्ट्रिय मा बि राई टोल बगाहा चौक सडक, त्रि.न.पा. ९,८,६,५,४, उदयपुर (बहुवर्षीय सडक)	०	४००००	१.१	१.३	३	९	३	३	२
१२५	३३७९११४५	दुधकोशी एकवार (जयरामघाट तलुवा, भदौरे, कुईभिर, दुधकुण्ड सोलु), सडक, ओखलढुङ्गा	०	१७८००	१.१	१.३	३	९	३	३	२

सि.नं.	ब.उ.शी.नं.	कार्यक्रम/आयोजना	विकास कार्यक्रम खर्च		राष्ट्रिय लक्ष्य संकेत	प्रादेशिक लक्ष्य संकेत	प्रदेशको समष्टिगत उद्देश्य	दिगो विकास लक्ष्य संकेत	मानव विकास सूचकाङ्क	लैङ्गिक संकेत	जलवायु संकेत
			चालु	पूँजीगत							
१२६	३३७००१४०	दुधकोशी नदी पुल, चुहार उदयपुर र भोजपुर सिमा	०	६००००	१.१	१.३	३	९	३	३	२
१२७	३३७०१०११	दुधकोशी नदी पुल, वातिम जुजुबादे, सोलुखुम्बु	०	२५०००	१.१	१.३	३	९	३	३	२
१२८	३३७९११३७	दुर्गापुर दानाबारी इलाम सडक, झापा	०	१८०००	१.१	१.३	३	९	३	३	२
१२९	३३७०१०१२	दुर्गापुर दानाबारी देखि इलाम जाने सडक	०	५००००	१.१	१.३	३	९	३	३	२
१३०	३३७०१०१२	देउराली फलाटे गजुरमुखी इभाङ्ग खण्ड(राँके गैडे सडक)	०	६००००	१.१	१.३	३	९	३	३	२
१३१	३३७०१०१२	देउरी श्रीपुर दमौती बुर्जाकान्ला लालपत्ता पाल्ते घनचक्रे सडक	०	५००००	१.१	१.३	३	९	३	३	२
१३२	३३७०१०१२	देवानगंज देब नारायण मेहताको घर हुदै ७ न इट्टा भट्टा गौतमपुर बातर टोल हुदै जल्पापुर ठुलो मदरसाबाट बबिया ८ न कुसुम गाछी इनरुवा वडा न ४ हनुमान चौक सडक सुनसरी (बहुवर्षिय सडक)	०	४००००	१.१	१.३	३	९	३	३	२
१३३	३३७०१०१२	ध न.पा.(बिहिवारे हटिया) कर्मीटार बन्चरे तान्गखुवा तेलिया परेवादिन शुक्रबारे तेहथुम सडक	०	८००००	१.१	१.३	३	९	३	३	२

सि.नं.	ब.उ.शी.नं.	कार्यक्रम/आयोजना	विकास कार्यक्रम खर्च		राष्ट्रिय लक्ष्य संकेत	प्रादेशिक लक्ष्य संकेत	प्रदेशको समष्टिगत उद्देश्य	दिगो विकास लक्ष्य संकेत	मानव विकास सूचकाङ्क	लैङ्गिक संकेत	जलवायु संकेत
			चालु	पूँजीगत							
१३४	३३७९११४२	धनकुटा जिल्ला पाखिबास न.पा. ३ र ४ सिंहदेवी चोकबाट पाखिबास स्वास्थ्य चौकी हुँदै यलम्बर गेट- शनिवारे हटिया सडक स्तरोन्नति	०	१००००	१.१	१.३	३	९	३	३	२
१३५	३३७०४०११	धनकुटा न.पा.वडा नं. १ हिले स्थित बहुउद्देशिय भवन (कवर्ड हल)	०	१८०००	१.१	१.३	३	९	३	३	२
१३६	३३७९११४५	धनकुटा- लेगुवा- संखुवासभा तुम्लिङटार- हेलुवावेशी- भोजपुर बुम्लिङटार- संखुवासभा सिसुवा बुधवारे- सोलु सडक (मनमोहन राष्ट्रिय लोकमार्ग), संखुवासभा	०	१३०००	१.१	१.३	३	९	३	३	२
१३७	३३७९११४३	धरमपुर ५ मंगलवारे बस्नेत टोल सडक, झापा	०	१४५३०	१.१	१.३	३	९	३	३	२
१३८	३३७०१०१२	धरान १५ निरज बस्ति हुँदै हर्दिया पेलपुर ढाडे कन्यापोखारी सडक ध न प १,५ ४	०	३००००	१.१	१.३	३	९	३	३	२
१३९	३३७९११३७	धरान १५ निराजन बस्ति सेउती खोला देवीगाउँ बरगाछी पत्राङ्गवारी हर्दिया सडक, सुनसरी	०	२५०००	१.१	१.३	३	९	३	३	२

सि.नं.	ब.उ.शी.नं.	कार्यक्रम/आयोजना	विकास कार्यक्रम खर्च		राष्ट्रिय लक्ष्य संकेत	प्रादेशिक लक्ष्य संकेत	प्रदेशको समष्टिगत उद्देश्य	दिगो विकास लक्ष्य संकेत	मानव विकास सूचकाङ्क	लैङ्गिक संकेत	जलवायु संकेत
			चालु	पूँजीगत							
१४०	३३७०४०११	धर्मदेवी नपा ३ स्थित नगर सामुदायिक भवन निर्माण, संखुवासभा	०	१००००	१.१	१.३	३	९	३	३	२
१४१	३३७०१०१२	धाद्राको सडक पुल सुन बरसी ६ सिटौला टोल जाने सडक मोरङ	०	२००००	१.१	१.३	३	९	३	३	२
१४२	३३७९११३७	धुलाबारी, शान्तिनगर, इरौटार, हाँसपोखरी सडक (धुलाबारी भद्रपुर खण्ड), झापा	०	२८०००	१.१	१.३	३	९	३	३	२
१४३	३३७०१०११	नमूना झो.पु, बराहक्षेत्र	०	२००००	१.१	१.३	३	९	३	३	२
१४४	३३७९११४४	नवमीडांडा फातेप धुर्विसेपंचमी इलाम सडक	०	१५०००	१.१	१.३	३	९	३	३	२
१४५	३३७९११४५	नवलपुर पलापु कोषहाट सडक, ओखलढुङ्गा	०	११०५०	१.१	१.३	३	९	३	३	२
१४६	३३७९११४४	नागिन डेरी बजार विसाउने भोटेगाउँ बतासे मकैवारी छेनुटार मोटरबाटो पाँचथर	०	१००००	१.१	१.३	३	९	३	३	२
१४७	३३७००१४०	निर्वाचन क्षेत्र नं. १ रिडरोड (रुम्जाटार - जन्तरखानी- रावादुलु-खिजिफलाटे-हर्कपुर- रातमाटे माम्खा)	०	७००००	१.१	१.३	३	९	३	३	२
१४८	३३७०१०१२	नेले चारघरे मुक्ली थुलुङ दुधकोशी सडक सोलुखुम्बु (बहुवर्षीय सडक)	०	४००००	१.१	१.३	३	९	३	३	२

सि.नं.	ब.उ.शी.नं.	कार्यक्रम/आयोजना	विकास कार्यक्रम खर्च		राष्ट्रिय लक्ष्य संकेत	प्रादेशिक लक्ष्य संकेत	प्रदेशको समष्टिगत उद्देश्य	दिगो विकास लक्ष्य संकेत	मानव विकास सूचकाङ्क	लैङ्गिक संकेत	जलवायु संकेत
			चालु	पूँजीगत							
१४९	३३७०१०१२	नेले तुम्से कागेलटार वाचिम जुभो खनियाखर्क हुँदै येसेलु खर्क जोडने सडक	०	६००००	१.१	१.३	३	९	३	३	२
१५०	३३७००१४०	पथरी शनिश्चरे-जाँते-ज्यामिरे सडक, पथरी शनिश्चरे र लेटाड	०	१३००००	१.१	१.३	३	९	३	३	२
१५१	३३७९११४४	पवित्रा हाङ्गमा मार्गः थलाचेप्पा माडमालुङ् अगौटे बारी गजुरमुखी सडक	०	१००००	१.१	१.३	३	९	३	३	२
१५२	३३७९११४४	पाडाजुंगी गौरीगञ्ज सडक	०	१००००	१.१	१.३	३	९	३	३	२
१५३	३३७९११४५	पाखिबास मुगा-भोजपुर-घोरेटार सडक, धनकुटा	०	५००११	१.१	१.३	३	९	३	३	२
१५४	३३७०१०१२	पिखु खोला पुल, ठुइलुंग गापा ६ र २, सोलु	०	२००००	१.१	१.३	३	९	३	३	२
१५५	३३७९११४०	पुवा खोला पुल, सेतीदेवी मार्ग इलाम न . पा. ६ बारबस्ती र देउमाई न. पा. ६ फुटुक जोड्ने, इलाम (DPR सहित)	०	१५०००	१.१	१.३	३	९	३	३	२
१५६	३३७०१०१२	पुवा खोला पुल, भाँङ्गटार इ.न.पा.	०	१५०००	१.१	१.३	३	९	३	३	२
१५७	३३७९११४०	पोकली खोला सडक पुल, लिमटि पोकली झरना ककनी सडक, ओखलढुङ्गा(सडक पुल)(DPR समेत)	०	१००००	१.१	१.३	३	९	३	३	२

सि.नं.	ब.उ.शी.नं.	कार्यक्रम/आयोजना	विकास कार्यक्रम खर्च		राष्ट्रीय लक्ष्य संकेत	प्रादेशिक लक्ष्य संकेत	प्रदेशको समष्टिगत उद्देश्य	दिगो विकास लक्ष्य संकेत	मानव विकास सूचकाङ्क	लैङ्गिक संकेत	जलवायु संकेत
			चालु	पूँजीगत							
१५८	३३७०००११	प्रादेशिक एवं स्थानीय सडक निर्माण तथा सुधार (साझेदारी) कार्यक्रम	०	२००००	१.१	१.३	३	९	३	३	२
१५९	३३७९११४४	फलैचा तिम्लिम्बु बेतेनी बर्मे तिम्लुपोखरी सडक, पाँचथर	०	१००००	१.१	१.३	३	९	३	३	२
१६०	३३७०१०१२	फाकफोक खोला पुल निर्माण, इलाम	०	१००००	१.१	१.३	३	९	३	३	२
१६१	३३७०१०१२	फिक्कल जोगमाइ नयाँ बजार दुधाङ्ग इलाम सडक (४२ कि.मि.)	०	४००००	१.१	१.३	३	९	३	३	२
१६२	३३७९११३७	फिदिम फलोट (पूर्वी सिमाना) सडक, पाँचथर	०	२८०००	१.१	१.३	३	९	३	३	२
१६३	३३७०१०१२	फिदिम फालोट सडक	०	५००००	१.१	१.३	३	९	३	३	२
१६४	३३७९११३७	फिदिम यासोक सडक, पाँचथर	०	२८०००	१.१	१.३	३	९	३	३	२
१६५	३३७०१०१२	फिदिम शिवालय नाडलापा फजाङ्ग छिन्तापु सडक स्तरोन्नति	०	६००००	१.१	१.३	३	९	३	३	२
१६६	३३७९११३७	फिदिम शिवालय रानीटार, नाडलापा लुङ्गरुपा गोरुवाले सडक, पाँचथर	०	२८०००	१.१	१.३	३	९	३	३	२
१६७	३३७९११४४	फुंगफुंगे झरना - दलैचा-सिम्बुक- ओलंगाचुङ्गगोला	०	१००००	१.१	१.३	३	९	३	३	२
१६८	३३७०१०१२	फुन्गिलंग न.पा. -नाईखोल्यांग-कामि डाडा थेचम्बु-	०	५००००	१.१	१.३	३	९	३	३	२

सि.नं.	ब.उ.शी.नं.	कार्यक्रम/आयोजना	विकास कार्यक्रम खर्च		राष्ट्रीय लक्ष्य संकेत	प्रादेशिक लक्ष्य संकेत	प्रदेशको समष्टिगत उद्देश्य	दिगो विकास लक्ष्य संकेत	मानव विकास सूचकाङ्क	लैङ्गिक संकेत	जलवायु संकेत
			चालु	पूँजीगत							
		चाकसीबोटे थुम्बेदीन हेलुम्बा खाम्देम्बे तेल्लोक ममंखे याम्फुदें कंचनजंघा बेस क्याम्प सडक									
१६९	३३७०१०१२	फुलवासा खोला पुल,मैचीनगर १४-भद्रपुर ९	०	२००००	१.१	१.३	३	९	३	३	२
१७०	३३७००१४०	बबियाबिर्ता रंजनी कजिमान्चोक्क फर्सदंगी हुदै दोभानाघट गन्धिअस्रम् दोबरिया थान हुदै सुन्बरसी सडक निर्माण	०	२६००००	१.१	१.३	३	९	३	३	२
१७१	३३७९११३७	बरडाँडा सब्लाखु लिम्बूदीन मेहेले सुरुमखिम कञ्जनजंगा वेशक्याम्प सडक, ताप्लेजुड	०	१८०००	१.१	१.३	३	९	३	३	२
१७२	३३७०१०१२	बरडाँडा साब्लाखु लिम्बूदीन मेहेले सुरुमखिम कंचनजंघा सडक ताप्लेजुंग (बहुवर्षीय सडक)	०	४००००	१.१	१.३	३	९	३	३	२
१७३	३३७९११४४	बरमनिया चौक देखि घेराबनी चौकसम्म जाने सडकको बिचमा एउटा पुल निर्माण गरी कालोपत्रे गर्ने	०	१००००	१.१	१.३	३	९	३	३	२
१७४	३३७९११४५	बरुणेश्वर ढुस्के-७ विगुटार राँगादिप पाल्ते जोड्ने मोटरबाटो, ओखलढुङ्गा	०	१६६००	१.१	१.३	३	९	३	३	२

सि.नं.	ब.उ.शी.नं.	कार्यक्रम/आयोजना	विकास कार्यक्रम खर्च		राष्ट्रिय लक्ष्य संकेत	प्रादेशिक लक्ष्य संकेत	प्रदेशको समष्टिगत उद्देश्य	दिगो विकास लक्ष्य संकेत	मानव विकास सूचकाङ्क	लैङ्गिक संकेत	जलवायु संकेत
			चालु	पूँजीगत							
१७५	३३७०१०१२	बर्जु ४ छरहदी देखि ५ हुँदै ६ इलाका प्रहरी कार्यालय गढी गापा इटहरी	०	३००००	१.१	१.३	३	९	३	३	२
१७६	३३७९११४४	बसन्तपुर गुफापोखरी सभापोखरी ढुंगेसाँघु दोभान सडक, ताप्लेजुड, संखुवासभा	०	४००००	१.१	१.३	३	९	३	३	२
१७७	३३७०१०१२	बाउन्ना खोला सडक पुल	०	१५०००	१.१	१.३	३	९	३	३	२
१७८	३३७९११४४	बाह्रघरे, कम्मल देखि स्कुलचौन गौरादह ५ सडक निर्माण, झापा	०	१००००	१.१	१.३	३	९	३	३	२
१७९	३३७०१०१२	बाह्रदशी गापा वडा नं. ३ अदुवा खोला कनाबारी सानो सडक पुल, झापा	०	१००००	१.१	१.३	३	९	३	३	२
१८०	३३७०४०११	बि.पी. कोइराला सेवा केन्द्र सामुदायिक भवन निर्माण	०	१००००	१.१	१.३	३	९	३	३	२
१८१	३३७०१०१२	बिजुली अफिस पश्चिम गोमेन्द्र कलेज हुँदै महेन्द्र राजमार्ग जोड्ने सडक, विर्तामोड न.पा.- ४, झापा	०	१००००	१.१	१.३	३	९	३	३	२
१८२	३३७०४०११	बिभिन्न निकाय बाट माग भै आए बमोजिम नयाँ भवन निर्माण मोरङ	०	१००००	१.१	१.३	३	९	३	३	२
१८३	३३७९११३६	बिराट चोक घिनाघाट सडक, मोरङ	०	६००००	१.१	१.३	३	९	३	३	२

सि.नं.	ब.उ.शी.नं.	कार्यक्रम/आयोजना	विकास कार्यक्रम खर्च		राष्ट्रिय लक्ष्य संकेत	प्रादेशिक लक्ष्य संकेत	प्रदेशको समष्टिगत उद्देश्य	दिगो विकास लक्ष्य संकेत	मानव विकास सूचकाङ्क	लैङ्गिक संकेत	जलवायु संकेत
			चालु	पूँजीगत							
१८४	३३७०१०१२	बिराटनगर वार्ड न ५,६,११,१२ हुँदै जोगवनी बोर्डर जोड्ने सडक	०	३००००	१.१	१.३	३	९	३	३	२
१८५	३३७०१०१२	बुढीगंगा १ पुष्पलाल चोक नवज्योती मार्ग खद्रा टोले पुर्व नहर देखी मम्मोहन पोलिटेकनिक सडक	०	४००००	१.१	१.३	३	९	३	३	२
१८६	३३७९११४०	बुढीगंगा गा.पा ६ एलानपुर झो.पु पूर्व , मोरड(सडक पुल)	०	१००००	१.१	१.३	३	९	३	३	२
१८७	३३७०१०१२	बेतिनी-ओखले-नुनथला-रुपाटार-बांस्बोटे सडक, उदयपुर	०	७००००	१.१	१.३	३	९	३	३	२
१८८	३३७०००११	बेली ब्रिज खरिद कार्य	०	८००००	१.१	१.३	३	९	३	३	२
१८९	३३७९११४०	बेहरे खोला सडक पुल, भोजपुर(सडक पुल)	०	१००००	१.१	१.३	३	९	३	३	२
१९०	३३७०१०१२	बैरैनी भन्टावारी सडकमा पर्ने शाही खोला पक्की पुल	०	२००००	१.१	१.३	३	९	३	३	२
१९१	३३७०१०१२	भद्रपुर ज्यामिरेगढी धुलावारी -गुजा बस्ती मागुर्माडी शान्तिनगर हुदै इरौटार (धुलावारी इरौटार खण्ड)	०	४००००	१.१	१.३	३	९	३	३	२
१९२	३३७०१०१२	भद्रपुर ज्यामिरेगढी धुलावारी -गुजा बस्ती मागुर्माडी शान्तिनगर हुदै इरौटार सडक (भद्रपुर धुलावारी खण्ड)	०	५००००	१.१	१.३	३	९	३	३	२

सि.नं.	ब.उ.शी.नं.	कार्यक्रम/आयोजना	विकास कार्यक्रम खर्च		राष्ट्रिय लक्ष्य संकेत	प्रादेशिक लक्ष्य संकेत	प्रदेशको समष्टिगत उद्देश्य	दिगो विकास लक्ष्य संकेत	मानव विकास सूचकाङ्क	लैङ्गिक संकेत	जलवायु संकेत
			चालु	पूँजीगत							
१९३	३३७०१०१२	भद्रपुर फडानिपुल इट्टाभट्टा बौध मोड सलकपुर इलाम सडक	०	४००००	१.१	१.३	३	९	३	३	२
१९४	३३७०१०१२	भलुवा खोला पुल केराबारी गाउँपालिका वडा नं ९ देविझोडा सिरान खयरघारी	०	१००००	१.१	१.३	३	९	३	३	२
१९५	३३७०१०१२	भाउन्ने आमतोल सडक	०	४००००	१.१	१.३	३	९	३	३	२
१९६	३३७९११३७	भाउन्ने आम्तोला सडक	०	१३०००	१.१	१.३	३	९	३	३	२
१९७	३३७९११३७	भाड्बेशी हलेसी सडक	०	१८०००	१.१	१.३	३	९	३	३	२
१९८	३३७०१०१२	भोक्राहा गा.पा. को ढोप जाने बाटोमा पर्ने भोक्राहा बजार सडक	०	१००००	१.१	१.३	३	९	३	३	२
१९९	३३७०१०१२	भोगटेनी सिस्नेखोला चनौटे सडकपुल, ओखलढुङ्गा	०	१००००	१.१	१.३	३	९	३	३	२
२०१	३३७९११३७	भोजपुर टक्सार मानेभन्ज्यांग बासिखोरा यू. बलंखा हुदै रानीटारसम्मको सडक, भोजपुर	०	३००००	१.१	१.३	३	९	३	३	३
२०२	३३७०१०१२	भोजपुर टक्सार मानेभन्ज्यांग बैकुंठे बासिखोरा बलंखा रानीटार	०	६००००	१.१	१.३	३	९	३	३	३
२०३	३३७०१०१२	भोजपुर दिडला सडक (तिनतले दिडला खण्ड), बहुवर्षीय सडक	०	४००००	१.१	१.३	३	९	३	३	३

सि.नं.	ब.उ.शी.नं.	कार्यक्रम/आयोजना	विकास कार्यक्रम खर्च		राष्ट्रिय लक्ष्य संकेत	प्रादेशिक लक्ष्य संकेत	प्रदेशको समष्टिगत उद्देश्य	दिगो विकास लक्ष्य संकेत	मानव विकास सूचकाङ्क	लैङ्गिक संकेत	जलवायु संकेत
			चालु	पूँजीगत							
२०४	३३७०१०१२	भोजपुर दिडला सडक (भोजपुर तिनतले खण्ड), बहुवर्षीय सडक	०	४००००	१.१	१.३	३	९	३	३	३
२०५	३३७०४०११	भोजपुर नपा स्थित रंगशाला निर्माण	०	३८०००	१.१	१.३	३	९	३	३	३
२०६	३३७०४०११	भोजपुर बहुमुखी क्याम्पस भवन निर्माण, भोजपुर न.पा. ७, भोजपुर	०	१००००	१.१	१.३	३	९	३	३	३
२०७	३३७९११४४	मंगलबारे शिवगंज सडक	०	१००००	१.१	१.३	३	९	३	३	३
२०८	३३७९११४४	मगरचेपा औशीभन्ज्यांग लुवाफु तीन सिमाना फालोट सडक	०	१००००	१.१	१.३	३	९	३	३	३
२०९	३३७०१०१२	मदनपुर हचमसा सामुदायिक भवन सिरान हुदै फर्सिबारी सडक अर्जुनधारा १ झापा- (बहुवर्षीय सडक)	०	४००००	१.१	१.३	३	९	३	३	३
२१०	३३७०१०१२	मदाखोला पक्कि पुल, सुन्दर हचैर न.पा. २, मोरङ(सडक पुल)	०	१००००	१.१	१.३	३	९	३	३	३
२११	३३७०१०१२	मध्यपहाडी राजमार्गको बाँझे देखी डाँडागाउ हुदै पालिका केन्द्र मानेभञ्ज्याङ जोड्ने सडक	०	१००००	१.१	१.३	३	९	३	३	३
२१२	३३७०४०११	महालक्ष्मी न.पा. धनकुटामा आदिवासी जनजाति तथा	०	१००००	१.१	१.३	३	९	३	३	३

सि.नं.	ब.उ.शी.नं.	कार्यक्रम/आयोजना	विकास कार्यक्रम खर्च		राष्ट्रिय लक्ष्य संकेत	प्रादेशिक लक्ष्य संकेत	प्रदेशको समष्टिगत उद्देश्य	दिगो विकास लक्ष्य संकेत	मानव विकास सूचकाङ्क	लैङ्गिक संकेत	जलवायु संकेत
			चालु	पूँजीगत							
		जातिय संग्रहालय निर्माण (क्रमागत)									
२१३	३३७०१०१२	महेन्द्रनगरको बांगेबाट हल्दिया कालाबंजर तिनकुने भलुवा चौरी हुँदै धरान जाने सडक	०	३००००	१.१	१.३	३	९	३	३	३
२१४	३३७०१०१२	माइखोला मोटरेवल पुल,रुलुप,इलाम	०	१००००	१.१	१.३	३	९	३	३	३
२१५	३३७९११४०	माई खोला पुल, इलाम(सडक पुल)	०	१००००	१.१	१.३	३	९	३	३	३
२१६	३३७०१०१२	माडमाया खोला पक्की पुल	०	१००००	१.१	१.३	३	९	३	३	३
२१७	३३७०४०११	मानवसेवा आश्रम भवन निर्माण ; मोरङ	०	१००००	१.१	१.३	३	९	३	३	३
२१८	३३७०१०१२	मानेभन्ज्याङ्ग चन्दनपुर हेलुवावेशी सडक संखुवासभा	०	७००००	१.१	१.३	३	९	३	३	३
२१९	३३७०१०१२	मानेमन्ज्याङ्ग माधवपुर ठाडखोला सिस्नेरी बलखु सिन्धुली खान्गसाइग सडक कालोपत्रे गर्ने कार्य	०	८००००	१.१	१.३	३	९	३	३	३
२२०	३३७९११४४	मिलनचोक १ देखि गिधनिया धोबिया सडक, मोरङ	०	२००००	१.१	१.३	३	९	३	३	३
२२१	३३७९११३७	मुर्कुची माझखर्क बांसबोटे सडक	०	१८०००	१.१	१.३	३	९	३	३	३

सि.नं.	ब.उ.शी.नं.	कार्यक्रम/आयोजना	विकास कार्यक्रम खर्च		राष्ट्रिय लक्ष्य संकेत	प्रादेशिक लक्ष्य संकेत	प्रदेशको समष्टिगत उद्देश्य	दिगो विकास लक्ष्य संकेत	मानव विकास सूचकाङ्क	लैङ्गिक संकेत	जलवायु संकेत
			चालु	पूँजीगत							
२२२	३३७०१०१२	मेची राजमार्ग बागाडागी बाट उत्तर सितागढी हुँदै बालुवाडी हल्दीवारी विर्तामोड सडक	०	४००००	१.१	१.३	३	९	३	३	३
२२३	३३७९११४४	मेची राजमार्गको फुडलिङ्ग बजार बाईपास सडक, ताप्लेजुड	०	१००००	१.१	१.३	३	९	३	३	३
२२४	३३७९११४०	मेरिङ्गेन गा.पा. ३ र मिर्खाखोला गा.पा. १ जोडने मेवाखोलामा मोटेरेवल पुल ताप्लेजुङ्ग	०	१००००	१.१	१.३	३	९	३	३	३
२२५	३३७९११३७	मैनामिनी हसनपुर चुहार घोरेटार भोजपुर दिङ्गला सतीघाट सडक (चतरा चुहार खण्ड)	०	२५०००	१.१	१.३	३	९	३	३	३
२२६	३३७९११३७	मैनामैनी हसनपुर चुहार घोरेटार भोजपुर दिङ्गला सडक, भोजपुर	०	२३०००	१.१	१.३	३	९	३	३	३
२२७	३३७००१४०	मैनामैनी हसनपुर चुहार सडक-उदयपुर,भोजपुर	०	९००००	१.१	१.३	३	९	३	३	३
२२८	३३७०१०१२	मोतिपुर शुक्रवारे हटिया देखि गिदनिया खोलासम्मको सडक	०	३००००	१.१	१.३	३	९	३	३	३
२२९	३३७९११४४	मोरङ केरावारीसम्मैवा धनकुटा काजिमान जोरपाटी छथर धनकुटा	०	१००००	१.१	१.३	३	९	३	३	३
२३०	३३७९११४२	मोरङ जिल्ला उर्लावारी न.पा. १ (टीकामार्ग) चारघरे -	०	१००००	१.१	१.३	३	९	३	३	३

सि.नं.	ब.उ.शी.नं.	कार्यक्रम/आयोजना	विकास कार्यक्रम खर्च		राष्ट्रिय लक्ष्य संकेत	प्रादेशिक लक्ष्य संकेत	प्रदेशको समष्टिगत उद्देश्य	दिगो विकास लक्ष्य संकेत	मानव विकास सूचकाङ्क	लैङ्गिक संकेत	जलवायु संकेत
			चालु	पूँजीगत							
		पिपलडाँगी- दिङ्लेचोक - मदन भण्डारी राजमार्ग सडक स्तरोन्नति									
२३१	३३७९११४२	मोरङ जिल्ला उर्लाबारी न.पा. १ चारघरे- पिपलडाँगी-दिङ्ले चोक-मदन भण्डारी राजमार्ग सडक स्तरोन्नति	०	१००००	१.१	१.३	३	९	३	३	३
२३२	३३७९११४२	मोरङ जिल्ला कर्सिया पानीट्याकी-केवट टोल- दुर्गा स्कूल- फुटानी चोक सडक उत्तर नहर हुँदै खवासटोल सडक तथा कझाहालोचा सडक पश्चिम कमलपुर हुँदै हनुमान मन्दिरको दक्षिण हुँदै रामचोक जोड्ने सडक स्तरोन्नति	०	१००००	१.१	१.३	३	९	३	३	३
२३३	३३७९११४२	मोरङ जिल्ला बुढीगंगा न.पा. २ टाँकिसिनबारी चोकबाट अमाई हुँदै सक्मा सडक स्तरोन्नति	०	१००००	१.१	१.३	३	९	३	३	३
२३४	३३७९११४२	मोरङ जिल्ला रतुवामाई न.पा. ९ झरना सडक (रेञ्जर डाँडाबाट कृषि सडक जाने शाखा सडक) स्तरोन्नति	०	१००००	१.१	१.३	३	९	३	३	३
२३५	३३७९११४२	मोरङ जिल्ला सुन्दरहरैचा न.पा. ६ स्थित किराँत	०	१००००	१.१	१.३	३	९	३	३	३

सि.नं.	ब.उ.शी.नं.	कार्यक्रम/आयोजना	विकास कार्यक्रम खर्च		राष्ट्रिय लक्ष्य संकेत	प्रादेशिक लक्ष्य संकेत	प्रदेशको समष्टिगत उद्देश्य	दिगो विकास लक्ष्य संकेत	मानव विकास सूचकाङ्क	लैङ्गिक संकेत	जलवायु संकेत
			चालु	पूँजीगत							
		लोहोरुङ्ग राई (साम्गाङ्ग खाप) एकीकृत पुर्वाधार विकास									
२३६	३३७९११४०	मोलुङ्ग खोला मान्दे दोभान , ओखलढुङ्गा(सडक पुल)	०	१३०००	१.१	१.३	३	९	३	३	३
२३७	३३७९११४४	मौवा डिहीटार तमोर करिडोर	०	१५०००	१.१	१.३	३	९	३	३	३
२३८	३३७९११४४	म्यागलुङ बसपार्क - तम्फुला- सम्फर्जुङ लामेबगर हुदै फेदम गा.पा. को जलजले पोक्लाबाङ जोडने सडक स्तरोन्नति , तेहथुम	०	१००००	१.१	१.३	३	९	३	३	३
२३९	३३७०४०११	यलम्बर सभा हल निर्माण, भोजपुर ६, देउराली	०	१००००	१.१	१.३	३	९	३	३	३
२४०	३३७०१०१२	याकुवाखोला नखुवा दोभान (गांखुवा) पक्की पुल	०	२००००	१.१	१.३	३	९	३	३	३
२४१	३३७०१०१२	याकुवाखोला नखुवा दोभान (बंखुवा) पक्की पुल	०	१५०००	१.१	१.३	३	९	३	३	३
२४२	३३७०४०११	यातायात व्यवस्था कार्यालयको भवन निर्माण सुनसरी	०	२५९००	१.१	१.३	३	९	३	३	३
२४३	३३७०४०११	यातायात व्यवस्था कार्यालय सवारी चालक अनुमति पत्र सुनसरी	०	१५०१५	१.१	१.३	३	९	३	३	३
२४४	३३७०१०१२	रक्से गाग्रे भन्ज्याङ्ग जितपुर बेलासे सोक्तिम सडक	०	४००००	१.१	१.३	३	९	३	३	३

सि.नं.	ब.उ.शी.नं.	कार्यक्रम/आयोजना	विकास कार्यक्रम खर्च		राष्ट्रिय लक्ष्य संकेत	प्रादेशिक लक्ष्य संकेत	प्रदेशको समष्टिगत उद्देश्य	दिगो विकास लक्ष्य संकेत	मानव विकास सूचकाङ्क	लैङ्गिक संकेत	जलवायु संकेत
			चालु	पूँजीगत							
२४५	३३७०४०११	रवि बजार ढल निकास तथा बजार कालोपत्रे गर्ने, पाँचथर	०	१५०००	१.१, २.३	१.३, ३.१					
२४६	३३७९११४४	रवी कोरिडोर रिङ्गरोड मिक्लाजुङ्ग, पाँचथर	३।२	४	६	१	३	१			
२४७	३३७०१०१२	रसुवा खोला धमिनी पुल उदयपुर	०	१००००	१.१	१.३	३	९	३	३	३
२४८	३३७०१०१२	राइसिंह पुल ,मे.न.पा.४	०	१००००	१.१	१.३	३	९	३	३	३
२४९	३३७०१०१२	राम लक्ष्मण मार्ग विराटनगर १८ देखि जहदा बोर्डरसम्म	०	१७५००	१.१	१.३	३	९	३	३	३
२५०	३३७९११४४	रामधुनी बैटार कुतीपुर बराहक्षेत्र आईतबार चक्रघट्टी सडक, सुनसरी	०	४००००	१.१	१.३	३	९	३	३	३
२५१	३३७९११४३	लक्ष्मीपुर घैलाडुब्बा फेरावासी सिमा, झापा	०	१००००	१.१	१.३	३	९	३	३	३
२५२	३३७०४०११	लक्ष्मीमार्ग - वालुवाटार मार्ग - चक्रपथ मार्ग सडक तथा नाली निर्माण, दमक झापा	०	१७७१०	१.१	१.३	३	९	३	३	३
२५३	३३७९११४०	लफादी खोला पुल,सोलमारी सरडपाडा खण्ड, कमल गा.पा., झापा (DPR समेत)	०	१४३००	१.१	१.३	३	९	३	३	३
२५४	३३७०१०१२	लालपैनी खोला पुल निर्माण	०	१००००	१.१	१.३	३	९	३	३	३
२५५	३३७०१०१२	लेगुवाखोला पक्की पुल	०	१८०००	१.१	१.३	३	९	३	३	३
२५६	३३७०१०१२	लेटाड ६ नं. बुधवारि सडक	०	२००००	१.१	१.३	३	९	३	३	३
२५७	३३७९११४४	लोप्से टोक्रोमवा कुरुले फलामेटार सडक धनकुटा	०	४००००	१.१	१.३	३	९	३	३	३

सि.नं.	ब.उ.शी.नं.	कार्यक्रम/आयोजना	विकास कार्यक्रम खर्च		राष्ट्रिय लक्ष्य संकेत	प्रादेशिक लक्ष्य संकेत	प्रदेशको समष्टिगत उद्देश्य	दिगो विकास लक्ष्य संकेत	मानव विकास सूचकाङ्क	लैङ्गिक संकेत	जलवायु संकेत
			चालु	पूँजीगत							
२५८	३३७०४०११	वहु तल्ले पार्किङ तथा सञ्चार केन्द्र निर्माण,इलाम-७,इलाम	०	१००००	१.१	१.३	३	९	३	३	३
२५९	३३७०००११	विगत आ.वमा ठेक्का सम्झौता भई अधुरो रहेका आयोजनाहरू सम्पन्न गर्न	०	१००००	१.१	१.३	३	९	३	३	३
२६०	३३७०१०१२	विराटनगर महानगरपालिका चक्रपथ निर्माण, मोरङ	०	२५०००	१.१	१.३	३	९	३	३	३
२६१	३३७०१०१२	विरिङ्ग खोला मोटरेवल पुल काजीटार बडहरे,इलाम	०	१००००	१.१	१.३	३	९	३	३	३
२६२	३३७९११४४	वित्तमोड सैनिकमोड सैनिक बजार गोलधाप सडक झापा	०	१५०००	१.१	१.३	३	९	३	३	३
२६३	३३७०१०१२	बेतिनि खोला पुल,दमक ४	०	२००००	१.१	१.३	३	९	३	३	३
२६४	३३७९११३५	बेलटार बजार-कम्फुघाट-पामाखाम भन्ज्याङ-ट्याम्के-साप्सुधाप-मयुर डाँडा हुँदै साल्पा पोखरीबाट गुँदिल सोलु सल्लेरी सडक, सोलुखुम्बु	०	१००००	१.१	१.३	३	९	३	३	३
२६५	३३७०१०१२	बेलवारी न.पा. वार्ड नं.११ प्रगतिमार्ग-जुराहा-पृथ्वीमार्ग वडा कार्यालय पश्चिम मिलनटोल माझीगाउँ सभापुर भक्काचोक पूर्व जनता मा वि हुँदै जाने सडक	०	३००००	१.१	१.३	३	९	३	३	३
२६६	३३७०१०१२	शिव दोभान लुम्फावुङ नवमीडाँडा सडक	०	५००००	१.१	१.३	३	९	३	३	३

सि.नं.	ब.उ.शी.नं.	कार्यक्रम/आयोजना	विकास कार्यक्रम खर्च		राष्ट्रिय लक्ष्य संकेत	प्रादेशिक लक्ष्य संकेत	प्रदेशको समष्टिगत उद्देश्य	दिगो विकास लक्ष्य संकेत	मानव विकास सूचकाङ्क	लैङ्गिक संकेत	जलवायु संकेत
			चालु	पूँजीगत							
२६७	३३७०१०१२	शिवचोक देखी भारतीय सिमा बिरपुरसम्म सडक निर्माण कोशी गापा४	०	३००००	१.१	१.३	३	९	३	३	३
२६८	३३७०४०११	शुशिला विशेश्वर स्मृति सामुदायिक भवन	०	१००००	१.१	१.३	३	९	३	३	३
२६९	३३७००१४०	षडानन्द १२ तुर्केपुल इयाउँपोखरी साडपाड हुँदै फालिदोबाटो सडक भोजपुर	०	१६००००	१.१	१.३	३	९	३	३	३
२७०	३३७०१०१२	संक्रान्ति बजार देखि खाम्लालुंग हुँदै सन्दु भण्डारी डाँडा सडक निर्माण, तेहथुम (बहुवर्षीय सडक)	०	४००००	१.१	१.३	३	९	३	३	३
२७१	३३७९११४२	संखुवासभा जिल्ला भोटखोला - २ गुठीगुम्बा लिङगममा वस्ती विकासका लागि सडक स्तरोन्नति	०	१००००	१.१	१.३	३	९	३	३	३
२७२	३३७९११३७	सतासीधाम झिलझिले सडक, झापा	०	२८०००	१.१	१.३	३	९	३	३	३
२७३	३३७०१०१२	सतासीधाम झिलझिले हवल्दार चोक चौरी हुँदै होकल बारी जाने सडक	०	४००००	१.१	१.३	३	९	३	३	३
२७४	३३७०१०१२	सप्तमी दशमी ओखरबोटे मौवा डिहीटार सडक निर्माण पांचथर (बहुवर्षीय सडक)	०	४००००	१.१	१.३	३	९	३	३	३
२७५	३३७०१०१२	सरखाडे यासोक सडक	०	५००००	१.१	१.३	३	९	३	३	३

सि.नं.	ब.उ.शी.नं.	कार्यक्रम/आयोजना	विकास कार्यक्रम खर्च		राष्ट्रीय लक्ष्य संकेत	प्रादेशिक लक्ष्य संकेत	प्रदेशको समष्टिगत उद्देश्य	दिगो विकास लक्ष्य संकेत	मानव विकास सूचकाङ्क	लैङ्गिक संकेत	जलवायु संकेत
			चालु	पूँजीगत							
२७६	३३७९११३७	सल्लरी टाक्सिन्दु नुनथला खरिखोला चौरीखर्क लुक्ला सडक, सोलुखुम्बु	०	१५०००	१.१	१.३	३	९	३	३	३
२७७	३३७०१०१२	सहिद मेम मगर मार्ग हल्दीबारी -२, झापा	०	४५०००	१.१	१.३	३	९	३	३	३
२७८	३३७०१०१२	साप्सु खोला सडक पुल	०	१५०००	१.१	१.३	३	९	३	३	३
२७९	३३७०४०११	सामुदायिक भवन निर्माण पथरी शनिश्चरे न.पा.४ र ९ को शनिश्चर बजार मोरङ	०	१००००	१.१	१.३	३	९	३	३	३
२८०	३३७०१०१२	सिंघिया खोला पक्कि पुल परोपकारघाट विराटनगर	०	१५०००	१.१	१.३	३	९	३	३	३
२८१	३३७९११४४	सिक्टी सुनवर्सी-८ देखि हसन्दह पथरी सडक	०	१००००	१.१	१.३	३	९	३	३	३
२८२	३३७०४०११	सिद्धिचरण नपा १ मा सामुदायिक भवन निर्माण	०	१०८००	१.१	१.३	३	९	३	३	३
२८३	३३७०१०१२	सिस्ने खोला मोटरेवल पुल (ठूला छाप जाने बाटो) सि.नपा. ४ र २, ओखलढुङ्गा	०	१००००	१.१	१.३	३	९	३	३	३
२८४	३३७०१०१२	सीधुवा शुत्र:बारे ओखरे मयाङ्गलुङ्ग सडक तेहथुम	०	७००००	१.१	१.३	३	९	३	३	३
२८५	३३७९११४४	सुकिलुम्बा विमानस्थल-गोलाखर्क भन्ज्यांग-सिद्धिथुम्का-जितपुर-फुलुङ्गी-महमाई-मार्चेबुङ्ग सडक, इलाम	०	१००००	१.१	१.३	३	९	३	३	३

सि.नं.	ब.उ.शी.नं.	कार्यक्रम/आयोजना	विकास कार्यक्रम खर्च		राष्ट्रिय लक्ष्य संकेत	प्रादेशिक लक्ष्य संकेत	प्रदेशको समष्टिगत उद्देश्य	दिगो विकास लक्ष्य संकेत	मानव विकास सूचकाङ्क	लैङ्गिक संकेत	जलवायु संकेत
			चालु	पूँजीगत							
२८६	३३७९११४४	सुकेटार-देउराली-काफ्लेपाटी-पाथीभरा	०	१५०००	१.१	१.३	३	९	३	३	३
२८७	३३७९११४४	सुकेपोखरी छातेढुंगा भदौरे इबा ह्याकु चोकपुर हुंगेसाँघु सडक, धनकुटा	०	३५०००	१.१	१.३	३	९	३	३	३
२८८	३३७९११३७	सुखानी दानाबारी चिसापानी राजदुवाली सडक, इलाम	०	३४०००	१.१	१.३	३	९	३	३	३
२८९	३३७९११४२	सुनसरी जिल्ला इटहरी उ.म.न.पा.२० प्याराडाइज मार्ग (एकता शर्माबाट प्याराडाइज स्कूल हुँदै जाने) फुटपाथ तथा सडक स्तरोन्नति	०	१००००	१.१	१.३	३	९	३	३	३
२९०	३३७९११४२	सुनसरी जिल्ला धरान उ.म.न.पा. ८ सिद्धार्थ मार्ग धरानको सडक स्तरोन्नति	०	१००००	१.१	१.३	३	९	३	३	३
२९१	३३७९११४२	सुनसरी जिल्ला धरान उ.म.न.पा. धनकुटे रोड सडक स्तरोन्नति	०	१००००	१.१	१.३	३	९	३	३	३
२९२	३३७९११४२	सुनसरी जिल्ला धरान उ.म.न.पा. भुमीपथ सडक स्तरोन्नति	०	१००००	१.१	१.३	३	९	३	३	३
२९३	३३७९११४२	सुनसरी जिल्ला बराहक्षेत्र न.पा. २ सुखवागाछी हुँदै उदय चौक गौरीखोला र	०	१००००	१.१	१.३	३	९	३	३	३

सि.नं.	ब.उ.शी.नं.	कार्यक्रम/आयोजना	विकास कार्यक्रम खर्च		राष्ट्रिय लक्ष्य संकेत	प्रादेशिक लक्ष्य संकेत	प्रदेशको समष्टिगत उद्देश्य	दिगो विकास लक्ष्य संकेत	मानव विकास सूचकाङ्क	लैङ्गिक संकेत	जलवायु संकेत
			चालु	पूँजीगत							
		सूर्यचौक जोड्ने सडक स्तरोन्नति									
२९४	३३७९११४२	सुनसरी जिल्ला हरिनगर - २ (भुताहा-७) मा बस्ती विकासका लागि सडक स्तरोन्नति	०	१००००	१.१	१.३	३	९	३	३	३
२९५	३३७९११४२	सुनसरी जिल्लाको उपयुक्त स्थानमा पूर्वाधार सहितको दलित आवास व्यवस्था कार्यक्रम	०	१००००	१.१	१.३	३	९	३	३	३
२९६	३३७०१०१२	सुन्तले दिडला सतिघाट सडक स्तरोन्नति	०	१५०००	१.१	१.३	३	९	३	३	३
२९७	३३७९११४४	सुमनको मिलदेखि चिसापानी चोक हुँदै मेचीनगर १२ सहरेडाँगी चौक मेची राजमार्गसम्म जोड्ने सडक	०	१००००	१.१	१.३	३	९	३	३	३
२९८	३३७९११३७	सुरुङ्गा झापा बजार सीमा सडक (खण्ड ख), झापा	०	२३०००	१.१	१.३	३	९	३	३	३
२९९	३३७९११३७	सुरुङ्गा झापा बजार सीमा सडक, झापा	०	२३०००	१.१	१.३	३	९	३	३	३
३००	३३७०१०१२	सेर्मा जलजले भण्डारीडाडा इसीबु सकानीती अठराइ मेदाप सडक तेहथुम	०	७००००	१.१	१.३	३	९	३	३	३
३०१	३३७०१०१२	सोमबारे रिस्कु जोड्ने बैदनाथ खोला सडकपुल, कटारी ६,७	०	२००००	१.१	१.३	३	९	३	३	३

सि.नं.	ब.उ.शी.नं.	कार्यक्रम/आयोजना	विकास कार्यक्रम खर्च		राष्ट्रिय लक्ष्य संकेत	प्रादेशिक लक्ष्य संकेत	प्रदेशको समष्टिगत उद्देश्य	दिगो विकास लक्ष्य संकेत	मानव विकास सूचकाङ्क	लैङ्गिक संकेत	जलवायु संकेत
			चालु	पूँजीगत							
३०२	३३७९११४४	सोमवारे- मदनग्राम- सातपिढी- हुँदै- भौडा सडक रतुवामाई सडक मोरङ	०	१००००	१.१	१.३	३	९	३	३	३
३०३	३३७०४०११	सोलमारी चोकबाट संरङ्पाडा बजारसम्म सडक कालोपत्रे गर्ने कमल गा.पा., झापा	०	१९१२०	१.१	१.३	३	९	३	३	३
३०४	३३७९११४४	सोलु दु न.पा. ११- तिङ्गला सल्यान -नेचा - विहिवारे- फुर्के - टुईनटार सडक कालोपत्रे सोलुखुम्बु	०	१००००	१.१	१.३	३	९	३	३	३
३०५	३३७०१०१२	हरिनगरा गा.पा. १ मा पर्ने गौतमपुर जाने बाटोमा महिमा खोला पुल	०	१००००	१.१	१.३	३	९	३	३	३
३०६	३३७९११३७	हिले उत्तरपानी छिन्ताड सडक	०	२३०००	१.१	१.३	३	९	३	३	३
३०७	३३७००१४०	हिले उत्तरपानी छिन्ताड अखुवा त्रिवेणी (बहुवर्षीय) सडक	०	१०००००	१.१	१.३	३	९	३	३	३
३०८	३३७९११४४	होलेसुङ्ग जनकराज मार्ग, उदयपुर	०	१००००	१.१	१.३	३	९	३	३	३
जम्मा			०	८१८१३९८							

अनुसूची १३: स्वास्थ्य मन्त्रालयको विकास कार्यक्रम सम्बद्ध बजेट विनियोजन तथा साङ्केतिकरण

आ.व. २०७९/८०

(रु. हजारमा)

सि.नं.	ब.उ.शी.नं.	कार्यक्रम/आयोजना	विकास कार्यक्रम खर्च		राष्ट्रिय लक्ष्य संकेत	प्रादेशिक लक्ष्य संकेत	प्रदेशको समष्टिगत उद्देश्य	दिगो विकास लक्ष्य संकेत	मानव विकास सूचकाङ्क	लैङ्गिक संकेत	जलवायु संकेत
			चालु	पूँजीगत							
१	३७००११०३	BPKIHS मा द्वन्द्व पीडितहरूको निःशुल्क उपचार सेवाका लागि चालु अनुदान	०	२००००	२.१, २.२	२.१, २.४	२	३	१	२	२
२	३७००२१०३	Maternity Ward निर्माण	०	१००००	२.१, २.२	२.१, २.४	२	३	१	१	२
३	३७०९११२२	MCHN कार्यक्रम निरन्तरता तथा आपत्कालिन पोषणको लागि समेत फोर्टीफाइड पीठो (Super cereal) खरिद	२५०००	०	२.१, २.२	२.१, २.४	२	३	१	२	२
४	३७००२१०४	Portable ultrasound मेसिन खरिद	०	१७६००	२.१, २.२	२.१, २.४	२	३	१	२	२
५	३७०९११२२	अस्पतालमा मातृ तथा नवशिशु कार्यक्रम अन्तर्गत आमा सुरक्षा, गर्भवती, रक्तसञ्चार, उत्प्रेरणा सेवा, न्यानो झोला र निःशुल्क गर्भपतन	७७१६४	०	२.१, २.२	२.१, २.४	२	३	१	१	२
६	३७०९११२१	आधारभूत तथा आकस्मिक सेवाको लागि औषधि खरिद	२४०२०	०	२.१, २.२	२.१, २.४	२	३	१	२	२
७	३७००२१०३	आमा सुरक्षा कार्यक्रमको सोधभर्ना	०	१००००	२.१, २.२	२.१, २.४	२	३	१	१	२
८	३७०९११२२	कोभिड-१९ खोप बुस्टर मात्रा समेतको अभियान सञ्चालन तथा व्यवस्थापन	४४९१४	०	२.१, २.२	२.१, २.४	२	३	१	२	२

सि.नं.	ब.उ.शी.नं.	कार्यक्रम/आयोजना	विकास कार्यक्रम खर्च		राष्ट्रिय लक्ष्य संकेत	प्रादेशिक लक्ष्य संकेत	प्रदेशको समष्टिगत उद्देश्य	दिगो विकास लक्ष्य संकेत	मानव विकास सूचकाङ्क	लैङ्गिक संकेत	जलवायु संकेत
			चालु	पुँजीगत							
		खर्च जिल्ला तथा प्रदेशमा बजेट उपलब्ध गराउने									
९	३७००११०३	गणेशमान सिंह सामुदायिक अस्पताल, पाँचथरलाई पुँजीगत अनुदान	०	१००००	१.१	१.३	३	९	१	३	३
१०	३७००२१०४	जिल्ला अस्पताल ताप्लेजुङको भवन निर्माण	०	८००००	१.१	१.३	३	९	१	३	३
११	३७००२१०४	जिल्ला अस्पताल पाँचथरको आवासीय भवन निर्माण	०	७००००	१.१	१.३	३	९	१	३	३
१२	३७००११०३	थुलुङ दूधकोसी सोलुखुम्बु सामुदायिक अस्पताललाई पुँजीगत अनुदान	०	१००००	१.१	१.३	३	९	१	३	३
१३	३७००११०३	दमक बाल अस्पताल निर्माण तथा सञ्चालनका लागि काठमाडौँ इन्स्टिच्युट अफ चाइल्ड हेल्थलाई पुँजीगत अनुदान	०	३००००	१.१	१.३	३	९	१	३	३
१४	३७००२१०४	धनकुटा अस्पतालको भवन निर्माण	०	३००००	१.१	१.३	३	९	१	३	३
१५	३७००२१०३	निःशुल्क औषधी तथा अन्य औषधी खरिद	०	४००००	१.२	१.२,२.४	२	३	१	३	३
१६	३७००२१०३	मदन भण्डारी अस्पताल तथा ट्रमा सेन्टरका लागि CT Scan	०	४००००	२.१, २.२	२.१, २.४	२	३	१	२	२
१७	३७००२१०३	मेची अस्पताललाई प्लाज्मा स्टेरिलाइजर मेशिन खरिद	०	३००००	२.१, २.२	२.१, २.४	२	३	१	२	२

सि.नं.	ब.उ.शी.नं.	कार्यक्रम/आयोजना	विकास कार्यक्रम खर्च		राष्ट्रिय लक्ष्य संकेत	प्रादेशिक लक्ष्य संकेत	प्रदेशको समष्टिगत उद्देश्य	दिगो विकास लक्ष्य संकेत	मानव विकास सूचकाङ्क	लैङ्गिक संकेत	जलवायु संकेत
			चालु	पूँजीगत							
१८	३७०९११२२	सुत्केरी तथा गर्भवती आमा र विद्यालय स्वास्थ्य तथा पोषण कार्यक्रमको लागि किशोरीलाई साप्ताहिक आइरन फोलिक एसिड र Albendazole (जुकाको औषधि) खरिद सम्बन्धमा	३१९६२	०	२.१, २.२	२.१, २.४	२	३	१	१	२
१९	३७००११०३	सुत्केरी महिलाहरूका लागि पोषण	०	५००००	२.१, २.२	२.१, २.४	२	३	१	१	२
२०	३७००११०३	हेमोफिलिया भएका व्यक्तिहरूका लागि एन्टिहेमोफिलिक फ्याक्टर व्यवस्थापन गर्न हेमोफिलिया सोसाइटी नेपाल, प्रदेश नं. १ लाई अनुदान	०	१००००	२.१, २.२	२.१, २.४	२	३	१	२	२
जम्मा			२०३०६०	४५७६००							

अनुसूची १४: खानेपानी, सिँचाइ तथा ऊर्जा मन्त्रालयको विकास कार्यक्रम सम्बद्ध बजेट विनियोजन तथा साङ्केतिकरण

आ.व. २०७९/८०

(रु. हजारमा)

सि.नं.	ब.उ.शी.नं.	कार्यक्रम/आयोजना	विकास कार्यक्रम खर्च		राष्ट्रिय लक्ष्य संकेत	प्रादेशिक लक्ष्य संकेत	प्रदेशको समष्टिगत उद्देश्य	दिगो विकास लक्ष्य संकेत	मानव विकास सूचकाङ्क	लैङ्गिक संकेत	जलवायु संकेत
			चालु	पुँजीगत							
१	३१३९११२६	अदुवा खोला सिँचाइ योजना चकचकी, झापा	०	१५०००	१.३	१.४	१	१२	३	३	२
२	३१३०२१०१	अर्चले बेसी सिँचाइ योजना देउराली (११० हे), भोजपुर	०	१४०००	१.३	१.४	१	१२	३	३	२
३	३१३९११२५	आँखीभुई लिफ्ट खा.पा.आ. , संखुवासभा	०	१२७००	२.३	३.१,२.४	३,४	६	१	३	१
४	३१३९११३०	कमान्ड क्षेत्र विकास कार्यक्रम	०	३००००	१.३	१.१	३	८	१	३	२
५	३१३९११२२	काठलेखोला सिँचाइ उप- आयोजना, देवानगंज-७, सुनसरी	०	४५०००	१.३	१.४	१	१२	३	३	२
६	३१३९११२२	खरुवा खोला गौथली भिर हुदै खमारेसम्म सिँचाइ योजना, दिप्रुंग चुइचुम्मा गा.पा.-३ खोटाङ	०	२८०००	१.३	१.४	१	१२	३	३	२
७	३१३०००११	खानेपानी गुणस्तर परीक्षण प्रयोगशाला निर्माण	०	१७०००	२.३	३.१	४	६	१	३	१
८	३१३९११२२	खोकसेली सिँचाइ उप- आयोजना, कटारी-२, उदयपुर	०	११०००	१.३	१.४	१	१२	३	३	२
९	३१३९११३०	चन्दा मोहना सिँचाइ योजना, मर्मत तथा सञ्चालन	०	५००००	१.३	१.४	१	१२	३	३	२
१०	३१३०२१०१	चिमडीताल संरक्षण, चिमडी ३ र ४, सुनसरी	०	१८०००	२.३	३.१	४	६,१५	१	३	१
११	३१३०२१०१	चिसाङ्ग खोला नियन्त्रण (लेटाङ्ग गा.पा., बेलवारी न.पा., कानेपोखरी गा.पा., रंगेली न.पा.)	०	३८०००	१.१	१.३	३	१२	१	३	१

सि.नं.	ब.उ.शी.नं.	कार्यक्रम/आयोजना	विकास कार्यक्रम खर्च		राष्ट्रीय लक्ष्य संकेत	प्रादेशिक लक्ष्य संकेत	प्रदेशको समष्टिगत उद्देश्य	दिगो विकास लक्ष्य संकेत	मानव विकास सूचकाङ्क	लैङ्गिक संकेत	जलवायु संकेत
			चालु	पूँजीगत							
१२	३१३९११२५	च्याङ्ग्रे खा.पा.आ., भोजपुर	०	१००००	२.३	३.१,२.४	३,४	६	१	३	१
१३	३१३०११०१	छागे छिरुवा गिरीगाउँ संकटे खानेपानी सुनपा ४, इलाम	०	१३५००	२.३	३.१,२.४	३,४	६	१	३	१
१४	३१३०२१०४	जाईका/प्राविधिक सहयोग परियोजना-नहर सुधार तथा विकास कार्यक्रम	०	१००००	१.३	१.४	१	१२,१५	३	३	२
१५	३१३९११२६	झगरे पुछार सेरावेसी (बगैचा) सिँचाइ योजना लिखु ३ ओखलढुङ्गा	०	२९५००	१.३	१.४	१	१२,१५	३	३	२
१६	३१३९११२२	ठाँडो खोला ड्याम्डे मुहान पुरानो गाउँ चौतारा चुहान सिँचाइ योजना, नेचा सल्यान गा.पा. १,२, सोलुखुम्बु	०	१०५००	१.३	१.४	१	१२,१५	३	३	२
१७	३१३९११२६	ठ्याउरे खोला फ्याउरी सिँचाइ योजना, महमाई (८६८ हे.)	०	२४०००	१.३	१.४	१	१२,१५	३	३	२
१८	३१३०००११	डिपिआर तयार भएपछि योजना कार्यान्वयन गर्न (कुमार गाउँ-लोहन्द्रा टिस्टी हसेरी पैनी सिँचाइ योजना ग्रामथान गा.पा. मोरङ, गलफरिया सिँचाइ योजना कोशी गा.पा. ४, ५, ६, ७ सुनसरी, निन्दा खोला सि.यो. मेची न.पा. र लोहन्द्रा खोला तटबन्धन पूर्व पश्चिम राजमार्ग पुलदेखि दक्षिण बेलवारी ईत्यादी	०	१४४००	१.१	१.३	३	११	१	३	१

सि.नं.	ब.उ.शी.नं.	कार्यक्रम/आयोजना	विकास कार्यक्रम खर्च		राष्ट्रीय लक्ष्य संकेत	प्रादेशिक लक्ष्य संकेत	प्रदेशको समष्टिगत उद्देश्य	दिगो विकास लक्ष्य संकेत	मानव विकास सूचकाङ्क	लैङ्गिक संकेत	जलवायु संकेत
			चालु	पुँजीगत							
१९	३१३९११२६	तल्लो किस्ने सिँचाइ योजना गौरीगञ्ज झापा	०	१००००	१.३	१.४	१	१२,१५	३	३	२
२०	३१३०२१०१	तल्लो मेदिबुड सिँचाइ योजना फुडलिङ	०	१३६१०	१.३	१.४	१	१२,१५	३	३	२
२१	३१३९११२६	तल्लो रामचन्द्रे सिँचाइ योजना, खजुरगाछी ढ	०	१००००	१.३	१.४	१	१२,१५	३	३	२
२२	३१३०२१०१	तुम्याखोला सिँचाइ योजना सिरिजंगा गा.पा.-३ सिकैचा, ताप्लेजुड	०	१३६१०	१.३	१.४	१	१२,१५	३	३	२
२३	३१३९११२६	त्रिवेणी सिँचाइ योजना, कचनकमल, झापा (३२०० हे)	०	१५०००	१.३	१.४	१	१२,१५	३	३	२
२४	३१३९११२२	थिंगाथेवा टगारे सिँचाइ योजना मेरीङ्गदिन गा.पा. ४, ताप्लेजुड	०	१००००	१.३	१.४	१	१२,१५	३	३	२
२५	३१३९११२८	दुवेकोल लिफ्ट सिँचाइ योजना, रावा बेशी ५	०	१५०००	१.३	१.४	१	१२,१५	३	३	२
२६	३१३९११२६	धिप्लुड सिँचाइ योजना, टेम्मा २,४,८ (३०५हे.), खोटाङ	०	१००००	१.३	१.४	१	१२,१५	३	३	२
२७	३१३९११२६	नखुवाखोला सिँचाइ योजना, सामपाङ ५, ८ र देउराली १,६,४ (२०० हे)	०	१००००	१.३	१.४	१	१२,१५	३	३	२
२८	३१३९११२३	नदी नियन्त्रण सम्बन्धी कार्य	०	७०७५०	१.१	१.३	३	११	१	३	१
२९	३१३०००११	नमुना सोलार टार लिफ्ट सिँचाइ	०	२००००	१.३	१.४	१	१२,१५	३	३	२
३०	३१३०००११	नमुना सोलार लिफ्ट खानेपानी	०	२००००	२.३	३.१	४	६	१	३	२
३१	३१३९११२४	नवीकरणीय ऊर्जा प्रविधि जडान (वायोर्ग्याँस/विद्युतीय	०	१००००	२.१	३.३	२	७	२	३	२

सि.नं.	ब.उ.शी.नं.	कार्यक्रम/आयोजना	विकास कार्यक्रम खर्च		राष्ट्रिय लक्ष्य संकेत	प्रादेशिक लक्ष्य संकेत	प्रदेशको समष्टिगत उद्देश्य	दिगो विकास लक्ष्य संकेत	मानव विकास सूचकाङ्क	लैङ्गिक संकेत	जलवायु संकेत
			चालु	पुँजीगत							
		चुलो/सुधारिएको चुलो/सौर्य ऊर्जा/वायु ऊर्जा/मिनी ग्रिड/साना जलविद्युत)									
३२	३१३०००११	पर्यटकीय तथा प्रमुख धार्मिक स्थल सौर्य विद्युतीकरण कार्यक्रम	०	२००००	२.१	३.३	२	७	२	३	२
३३	३१३०००११	पहाडी क्षेत्र विशेष साना खानेपानी कार्यक्रम	०	२५०००	२.३	३.१,२.४	३,४	६	१	३	१
३४	३१३९११२३	पहिरो व्यवस्थापन कार्य	०	४३०००	२.३	३.१	४	१३,१५	१	३	१
३५	३१३०२१०१	पिंगुवा खोला, सिरिङ्गे खोला पञ्चमी डाँडा सिँचाइ योजना लालिगुराँस न.पा. ६,८,९	०	१३९३३	१.३	१.४	१	१२,१५	३	३	१
३६	३१३०२१०१	पेवाथान गैरी सिँचाइ योजना, आठराई त्रिवेणी गा.पा. ४,५. ताप्लेजुड	०	१३६०३	१.३	१.४	१	१२,१५	३	३	१
३७	३१३०००११	प्रदेश मन्त्रालय/कार्यालय परिसर सौर्य विद्युतीकरण कार्यक्रम	०	१००००	२.४	२.३	२	७	२	३	१
३८	३१३०००११	प्रदेश र स्थानीय तहको साझेदारीमा वास प्लान कार्यक्रम सञ्चालन	०	२००००	२.१	२.४	२	११	१	३	१
३९	३१३९११३१	प्राकृतिक प्रकोप र अन्य कारणले अवरुद्ध भएको खानेपानी आयोजना मर्मत पुनर्स्थापना	०	१७५००	२.३	३.१,२.४	३,४	६	१	३	१
४०	३१३९११२६	फौदरघाट सिँचाइ योजना राजगढ (१८९ हे) झापा	०	२००००	१.३	१.४	१	१२,१५	३	३	१

सि.नं.	ब.उ.शी.नं.	कार्यक्रम/आयोजना	विकास कार्यक्रम खर्च		राष्ट्रिय लक्ष्य संकेत	प्रादेशिक लक्ष्य संकेत	प्रदेशको समष्टिगत उद्देश्य	दिगो विकास लक्ष्य संकेत	मानव विकास सूचकाङ्क	लैङ्गिक संकेत	जलवायु संकेत
			चालु	पुँजीगत							
४१	३१३९११२९	बहुनडाँगी डिप ट्यूववेल सिँचाइ आयोजना, मेची न.पा., झापा (२०० हे.)	०	१००००	१.३	१.४	१	१२,१५	३	३	१
४२	३१३९११२६	बाघाखोला पुलुङ सिँचाइ आयोजना मादी ५, संखुवासभा	०	४९९७८	१.३	१.४	१	१२,१५	३	३	१
४३	३१३०२१०१	बुढी केशलिया खोला नियन्त्रणन, मोरङ	०	१७५००	१.१	१.३	३	११	१	३	१
४४	३१३९११२६	भुल्लुङ्ग खोला सिँचाइ योजना, देवीचौर, तोपगाछी (२५० हे.)	०	१५०००	१.३	१.४	१	१२,१५	३	३	१
४५	३१३०२१०३	भोर्जना गछिया सिँचाइ योजना, मृगौलिया, मोरङ	०	१०९९०	१.३	१.४	१	१२,१५	३	३	१
४६	३१३०००११	मन्त्रालय/कार्यालयमा सुधारिएको विद्युतीय चुलो वितरण	०	१००००	२.१	३.३	२	७	२	३	२
४७	३१३९११२५	मुलखोला खा.पा.आ. सु.वि. , उदयपुर	०	१००००	२.३	३.१,२.४	३,४	६	१	३	१
४८	३१३०२१०४	मूल नहर लाइनिङ तथा मर्मत कार्य	०	१००००	१.३	१.४	१	१२,१५	३	३	१
४९	३१३९११२६	लक्ष्मी खोला मुहान लहरेवर सिँचाइ योजना लेगुवा ४,६,७ र ८ धनकुटा	०	१९०००	१.३	१.४	१	१२,१५	३	३	१
५०	३१३०२१०१	लापुङ कुलो मिकुवाखोला खोक्लिङ	०	१३६१०	१.३	१.४	१	१२,१५	३	३	१
५१	३१३०११०१	लुम्फाबुङ, नवमीडाँडा लिफिटङ्ग खानेपानी आयोजना, पाँचथर	०	२७५००	२.३	३.१,२.४	३,४	६	१	३	१

सि.नं.	ब.उ.शी.नं.	कार्यक्रम/आयोजना	विकास कार्यक्रम खर्च		राष्ट्रीय लक्ष्य संकेत	प्रादेशिक लक्ष्य संकेत	प्रदेशको समष्टिगत उद्देश्य	दिगो विकास लक्ष्य संकेत	मानव विकास सूचकाङ्क	लैङ्गिक संकेत	जलवायु संकेत
			चालु	पुँजीगत							
५२	३१३०२१०१	लोहन्द्रा नदी नियन्त्रण (केरावारी गा.पा., बेलवारी न.पा., ग्रामथान गा.पा., कटहरी गा.पा., रगेली न.पा.)	०	४३७००	१.१,२.३	१.३,३.१	३	११	१	३	१
५३	३१३०००११	विद्युतीय चार्जिङ स्टेशन निर्माण	०	१००००	१.४	३.३	१	७	३	३	१
५४	३१३०००११	विद्युतीय सुदृढीकरण कार्यक्रम (विद्युत पोल/तार/ट्रान्सफर्मर/क्यापासिटर बैंक आदी)	०	२००००	१.४	१.१	१	७	३	३	१
५५	३१३०००११	विपन्न वर्ग लक्षित सौर्य उर्जा उज्यालो कार्यक्रम	०	२५०००	१.४	१.१	१	७	३	३	१
५६	३१३०२१०४	शाखा तथा प्रशाखा नहर लाइनिङ्ग तथा मर्मत कार्य	०	१००००	१.४	१.१	१	७	३	३	१
५७	३१३०००११	सम्पन्न भएका खानेपानी आयोजनाका गुणस्तर सुधार कार्यक्रम	०	४००००	२.३	३.१	४	६	१	२	१
५८	३१३०२१०१	सर्दु खोला नियन्त्रण	०	२५०००	१.१	३.१	३	११	१	३	१
५९	३१३०००११	सहलगानी खानेपानी कार्यक्रम सञ्चालन	०	२००००	२.३	३.१	४	६	१	२	१
६०	३१३०००११	साना जलविद्युत आयोजना मर्मत सम्भार विद्युतीकरण कार्यक्रम	०	२००००	१.४	१.१	१	७	३	३	१
६१	३१३९११२६	सानोमाइ सिँचाइ योजना टाघनडुवा झापा	०	१५०००	१.३	१.४	१	१२	३	२	२

सि.नं.	ब.उ.शी.नं.	कार्यक्रम/आयोजना	विकास कार्यक्रम खर्च		राष्ट्रीय लक्ष्य संकेत	प्रादेशिक लक्ष्य संकेत	प्रदेशको समष्टिगत उद्देश्य	दिगो विकास लक्ष्य संकेत	मानव विकास सूचकाङ्क	लैङ्गिक संकेत	जलवायु संकेत
			चालु	पूँजीगत							
६२	३१३०२१०१	सिंगिया नदी नियन्त्रण(बुढीगंगा गा.पा., विराटनगर म.न.पा., जहदा गा.पा., कटहरी गा.पा.) मोरङ	०	१९८००	१.१	१.३	३	११	१	३	१
६३	३१३९११२६	सिद्धिखोला सिँचाइ योजना, बाहूनडांगी (१७०० हे.)	०	२००००	१.३	१.४	१	१२	३	२	२
६४	३१३९११२२	सोती कार्तिके चौतारी कुलो सिँचाइ योजना, फिदिम न.पा. १०, पाँचथर	०	२००००	१.३	१.४	१	१२	३	२	२
६५	३१३९११२३	स्पर निर्माण कार्य	०	३५०५०	१.१	१.३	३	९	१	३	२
६६	३१३९११२२	स्वरा कुलो सिँचाइ उप-आयोजना, महालक्ष्मी-३,४, धनकुटा	०	१७०००	१.३	१.४	१	१२	३	२	२
६७	३१३९११३०	हेड वर्क्स मर्मत तथा बचावट कार्य	०	३५०००	१.१	१.३	३	९	३	३	३
जम्मा			०	१३७०७३४							

अनुसूची १५: सामाजिक विकास मन्त्रालयको विकास कार्यक्रम सम्बद्ध बजेट विनियोजन तथा साङ्केतिकरण

आ.व. २०७९/८०

(रु. हजारमा)

सि.नं.	ब.उ.शी.नं.	कार्यक्रम/आयोजना	विकास कार्यक्रम खर्च		राष्ट्रिय लक्ष्य संकेत	प्रादेशिक लक्ष्य संकेत	प्रदेशको समष्टिगत उद्देश्य	दिगो विकास लक्ष्य संकेत	मानव विकास सूचकाङ्क	लैङ्गिक संकेत	जलवायु संकेत
			चालु	पुँजीगत							
१	३५०००१०३	२० स्थानीय तहमा विपन्न दलित आदिवासी जनजाति र सीमान्तकृत महिलाका लागि आर्थिक आत्मनिर्भर कार्यक्रम (स्थानीय तहसँगको साझेदारीमा)	१००००	०	२.१	२.१	१,२	१०	२	१	३
२	३५००३१३५	उत्कृष्ट व्यवस्थापन भएका सफल सामुदायिक माध्यमिक विद्यालयलाई प्रत्येक जिल्लाबाट १/१ उत्कृष्ट विद्यालय प्रोत्साहन कार्यक्रम	२१०००	०	१.२	१.२	१,२	४	२	३	३
३	३५००३१३५	उत्कृष्ट व्यवस्थापन भएका सफल सामुदायिक आधारभूत विद्यालयलाई (प्रत्येक जिल्लाबाट १/१ वटा) प्रोत्साहन अनुदान	१४०००	०	१.२	१.२	१,२	४	२	३	३
४	३५०९११२६	उद्यमशीलता विकासको लागि सीपमूलक तालिम सञ्चालन	२२८००	०	१.२	१.२	१,२	४	२	२	३
५	३५००३१३५	धार्मिक प्रकृतिका विद्यालयलाई अनुदान	१००००	०	१.२	१.२	१,२	४	२	३	३
६	३५००३१३५	नमुना माध्यमिक विद्यालय नभएका स्थानीय तह (प्रत्येक जिल्लाका १/१ स्थानीय तह) मा स्थानीय तहसँग	६०२००	०	१.२	१.२	१,२	४	२	३	३

सि.नं.	ब.उ.शी.नं.	कार्यक्रम/आयोजना	विकास कार्यक्रम खर्च		राष्ट्रिय लक्ष्य संकेत	प्रादेशिक लक्ष्य संकेत	प्रदेशको समष्टिगत उद्देश्य	दिगो विकास लक्ष्य संकेत	मानव विकास सूचकाङ्क	लैङ्गिक संकेत	जलवायु संकेत
			चालु	पूँजीगत							
		साझेदारीमा नमुना माध्यमिक विद्यालय विकास कार्यक्रम									
७	३५००१०११	निजामती आवासीय विद्यालयको छात्रावास निर्माण	०	१००००	१.२	१.२	१,२	४	२	३	३
८	३५००३१०१	पूँजीगत अनुदान प्राप्त नगरेका सामुदायिक क्याम्पसलाई सञ्चालन अनुदान	२४५००	०	१.२	१.२	१,२	४	२	३	३
९	३५०००१०६	प्रदेश खेलकुद विकास बोर्ड तथा १४ जिल्ला खेलकुद समिति सञ्चालन तथा व्यवस्थापन अनुदान	१५०००	०	२.६	१.२	२	१७	२	३	३
१०	३५०००१०६	प्रदेश स्तरीय खेलकुद प्रतियोगिता सञ्चालन (मुख्यमन्त्री कप फुटबल सहित)	२५०००	०	२.६	१.२	२	१७	२	३	३
११	३५०९११२६	प्रवेश परीक्षा सञ्चालन तथा नतिजा प्रकाशन, वार्षिक/सेमेस्टर परीक्षाको प्रश्नपत्र ढुवानी, उत्तरपुस्तिका छपाई र ढुवानी, परीक्षा सञ्चालन तथा अनुगमन, उत्तरपुस्तिका परीक्षण र एस.एल.सी. तहको नतिजा प्रकाशन	१८६६०	०	१.२	१.२	१,२	४	२	३	३

सि.नं.	ब.उ.शी.नं.	कार्यक्रम/आयोजना	विकास कार्यक्रम खर्च		राष्ट्रिय लक्ष्य संकेत	प्रादेशिक लक्ष्य संकेत	प्रदेशको समष्टिगत उद्देश्य	दिगो विकास लक्ष्य संकेत	मानव विकास सूचकाङ्क	लैङ्गिक संकेत	जलवायु संकेत
			चालु	पुँजीगत							
१२	३५०९११२६	प्राविधिक शिक्षा सञ्चालित सामुदायिक/साझेदारी शिक्षालयमा कार्यक्रम सञ्चालन अनुदान	३७२००	०	१.२	१.२	१,२	४	२	३	३
१३	३५०९११२६	प्रि-डिप्लोमा र डिप्लोमा तहमा प्रशिक्षणको लागि सामुदायिक विद्यालयलाई कार्यक्रम सञ्चालन अनुदान	२८०००	०	१.२	१.२	१,२	४	२	३	३
१४	३५००३१३५	बालमैत्री आधारभूत विद्यालय स्थापना नभएका स्थानीय तहमा (प्रत्येक जिल्लामा २ वटा) सञ्चालित आधारभूत विद्यालयलाई स्थानीय तहको साझेदारीमा नमुना बालमैत्री विद्यालय विकासका लागि अनुदान	२२५००	०	१.२	१.२	१,२	४	२	३	३
१५	३५००३१३७	मनमोहन प्राविधिक विश्वविद्यालय चालु अनुदान	४५०००	०	१.२	१.२	२	४	२	३	३
१६	३५००३१३७	मनमोहन प्राविधिक विश्वविद्यालयको शैक्षिक, प्रशासनिक तथा परीक्षा भवन निर्माण आयोजना	१०००००	०	१.१	१.३	३	९	२	३	३
१७	३५०९११२६	मनमोहन स्मृति बहु-प्राविधिक शिक्षालयमा डिप्लोमा तहमा प्रशिक्षण	४२०१७	०	१.२	१.२	१,२	४	२	३	३

सि.नं.	ब.उ.शी.नं.	कार्यक्रम/आयोजना	विकास कार्यक्रम खर्च		राष्ट्रिय लक्ष्य संकेत	प्रादेशिक लक्ष्य संकेत	प्रदेशको समष्टिगत उद्देश्य	दिगो विकास लक्ष्य संकेत	मानव विकास सूचकाङ्क	लैङ्गिक संकेत	जलवायु संकेत
			चालु	पूँजीगत							
१८	३५००३१३५	माध्यमिक तहमा स्वयंसेवक विज्ञान शिक्षक व्यवस्थापनका लागि विद्यालयहरूलाई अनुदान सहयोग	१२०९६	०	१.२	१.२	१,२	४	२	३	३
१९	३५०९११२०	राष्ट्रिय विकास स्वयंसेवक सेवा अन्तर्गतका स्वयंसेवकको निर्वाह भत्ता	४५५००	०	१.२	१.२	१,२	४	२	३	३
२०	३५००३१३५	विद्यालयमा इ-शिक्षा स्मार्ट कक्षा व्यवस्थापन	१६८००	०	१.२	१.२	१,२	४	२	३	३
२१	३५००३१३५	विद्यालयमा स्वच्छ पिउने पानी प्रबन्ध	२१०००	०	२.३	३.१	४	६	१	३	३
२२	३५००३१३५	विद्यालयको भौतिक सुविधा विस्तार कार्यक्रम	७००००	०	१.१	१.३	३	९	२	३	३
२३	३५०९११२४	विपद् व्यवस्थापनका लागि शैक्षिक कार्यक्रम	१२९८२	०	१.२	१.२	१,२	४	२	३	३
२४	३५०९११२४	बौद्धिक अपाङ्गता भएका बालबालिकाका लागि प्रत्येक प्रदेशमा पूर्वाधारयुक्त आवासीय विद्यालय सञ्चालन	०	११६८४	१.२	१.२	१,२	४	२	३	३
२५	३५०९११२४	शिक्षक तालिम सञ्चालन	१४१५५	०	१.२	१.२	१,२	४	२	३	३
२६	३५०९११२६	शैक्षिक तथा प्रशासनिक भवन निर्माण (अधुरो भवन निर्माण निरन्तरता समेत)	०	७२५५०	१.१	१.३	३	९	२	३	३
२७	३५०००१०६	संघीय ससर्त अनुदानका खेल पूर्वाधार योजना सञ्चालन	३००००	०	१.१	१.३	३	९	२	३	३

सि.नं.	ब.उ.शी.नं.	कार्यक्रम/आयोजना	विकास कार्यक्रम खर्च		राष्ट्रिय लक्ष्य संकेत	प्रादेशिक लक्ष्य संकेत	प्रदेशको समष्टिगत उद्देश्य	दिगो विकास लक्ष्य संकेत	मानव विकास सूचकाङ्क	लैङ्गिक संकेत	जलवायु संकेत
			चालु	पुँजीगत							
		नभएका स्थानीय तहका रङ्गशाला, खेलमैदान तथा कवर्डहल निर्माण तथा स्तरोन्नति									
२८	३५००३१३५	सामाजिक विकास कार्यालय स्थापना तथा सञ्चालन	२००००	०	१.२	१.२	१,२	४	२	२	३
२९	३५००३१०१	सामुदायिक क्याम्पसलाई भौगोलिक स्थिति र विद्यार्थी संख्याको आधारमा प्रस्तावमा आधारित पुँजीगत अनुदान	८००००	०	१.२	१.२	१,२	४	२	२	३
३०	३५०९११२४	स्थानीय तह र प्रदेशसँगको साझेदारीमा ठूला विद्यालय विकास गर्न छनौट भइ DPR तयार भएका विद्यालयका लागि पूर्वाधार विकास अनुदान	०	१९५१६	१.२	१.२	१,२	४	२	२	३
३१	३५००३१०३	स्थानीय तहसँगको साझेदारीमा प्राविधिक धारका विद्यालय सञ्चालन अनुदान	१००००	०	१.२	१.२	१,२	४	२	२	३
३२	३५०००१०५	स्थानीय तहसँगको साझेदारीमा ज्येष्ठ दिवा सेवा केन्द्र पूर्वाधार विकास कार्यक्रम	१००००	०	२.२	२.२	२	१६	२	३	३
जम्मा			८३८४१०	११३७५०							

अनुसूची १६: कृषि मन्त्रालयको विकास कार्यक्रम सम्बद्ध बजेट विनियोजन तथा साङ्केतिकरण

आ.व. २०७९/८०

(रु. हजारमा)

सि.नं.	ब.उ.शी.नं.	कार्यक्रम/आयोजना	विकास कार्यक्रम खर्च		राष्ट्रिय लक्ष्य संकेत	प्रादेशिक लक्ष्य संकेत	प्रदेशको समष्टिगत उद्देश्य	दिगो विकास लक्ष्य संकेत	मानव विकास सूचकाङ्क	लैङ्गिक संकेत	जलवायु संकेत
			चालु	पुँजीगत							
१	३१२०१०१७	अदुवा बेसार प्रशोधन यन्त्र उपकरण खरिदमा सहयोग	२००००	०	१.३	१.४	१	१२	३	२	३
२	३१२०२०११	उन्नत जातको पशुको सिमेन खरिद तथा वितरण	१००००	०	१.३	१.४	१	१२	३	२	३
३	३१२०१०११	कार्यालय भवन निर्माण	०	६८६५०	१.१	१.३	३	९	३	२	२
४	३१२००००२	कृषि कर्जामा ब्याज अनुदान	६००००	०	१.३	१.४	१	१२	३	२	३
५	३१२००००२	कृषि/पशुपन्छी विषय अध्यापन गराउने शैक्षिक संस्थासँगको सहकार्यमा कृषि/पशुपन्छी विकास कार्यक्रम	१००००	०	१.३	१.४	१	१२	३	२	३
६	३१२००१३०	खाद्यान्न भण्डारण गृह निर्माण	४००००	०	१.३	१.४	१	१२	३	२	३
७	३१२०२०१३	खेरैत रोग नियन्त्रण कार्यक्रम	२१५२२	०	१.३	१.४	१	१२	३	२	३
८	३१२०१०११	चकलाबन्दी खेती कार्यक्रम	२००००	०	१.३	१.४	१	१२	३	२	३
९	३१२०२०१३	दूध उत्पादनका आधारमा अनुदान	११२५००	०	१.३	३.४	१	१२	३	२	३
१०	३१२९११२५	धानबाली प्रवर्द्धन कार्यक्रम	२००००	०	१.३	३.४	१	१२	३	२	३
११	३१२००००२	नवप्रवर्तन कृषि कार्यक्रम	३००००	०	१.३	३.४	१	१२	३	२	३
१२	३१२००००२	प्रदेश उद्योग वाणिज्य महासंघ कृषि उद्यम केन्द्रसँगको समन्वयमा कृषि प्रवर्द्धन कार्यक्रम सञ्चालन	२००००	०	१.३	३.४	१	१२	३	२	३
१३	३१२९११२५	प्राङ्गारिक कृषि प्रवर्द्धन कार्यक्रम	१९९८०	०	१.३	३.४	१	१२	३	२	३

सि.नं.	ब.उ.शी.नं.	कार्यक्रम/आयोजना	विकास कार्यक्रम खर्च		राष्ट्रिय लक्ष्य संकेत	प्रादेशिक लक्ष्य संकेत	प्रदेशको समष्टिगत उद्देश्य	दिगो विकास लक्ष्य संकेत	मानव विकास सूचकाङ्क	लैङ्गिक संकेत	जलवायु संकेत
			चालु	पुँजीगत							
१४	३१२०१०१७	प्राङ्गारिक मल उत्पादन पूर्वाधार तथा यन्त्र उपकरण सहयोग	३००००	०	१.३	१.४	१	१२	३	२	३
१५	३१२००००२	प्राङ्गारिक मल प्रयोगमा अनुदान	१५०००	०	१.३	१.४	१	१२	३	२	३
१६	३१२९११२५	मकैबाली प्रवर्द्धन कार्यक्रम	२००५०	०	१.३	३.४	१	१२	३	२	३
१७	३१२००००२	बाली/पशुपन्छी बीमा प्रिमियम अनुदान	१८६५०	०	१.३	१.४	१	१२	३	२	३
१८	३१२००१३०	बीउ प्रशोधन पूर्वाधार/बीउ भण्डारण गृह निर्माण	४००००	०	१.३	१.४	१	१२	३	२	३
१९	३१२००१३०	बोयर बोकाको सिमेन खरिद	२००००	०	१.३	१.४	१	१२	३	२	३
२०	३१२०२०११	समूह/सहकारीको सहकार्यमा मासु प्रशोधन उद्योग स्थापना	२००००	०	२.३	३.१	१	३	३	२	१
२१	३१२००००२	साइलेजसम्बन्धी यन्त्र उपकरण तथा पूर्वाधार निर्माणमा सहयोग	१००००	०	१.१	१.३	३	९	३	३	३
२२	३१२०१०१७	सुपारी प्रशोधन उद्योग पूर्वाधार तथा यन्त्र उपकरणमा सहयोग	१००००	०	१.३	१.४	१	१२	३	२	२
२३	३१२००००२	स्थानीय तहसँगको सहकार्यमा एक पालिका एक उत्पादन प्रवर्द्धन कार्यक्रम	६५०००	०	१.३	१.४	१	१,२,१२	३	२	२
२४	३१२००००२	स्थानीय तहको सहकार्यमा पूर्वाधार निर्माण सहयोग	६००००	०	१.१	१.३	३	९	३	३	३
जम्मा			६९२७०२	६८६५०							

अनुसूची १७: पर्यटन तथा संस्कृति मन्त्रालयको विकास कार्यक्रम सम्बद्ध बजेट विनियोजन तथा साङ्केतिकरण

आ.व. २०७९/८०

(रु. हजारमा)

सि.नं.	ब.उ.शी.नं.	कार्यक्रम/आयोजना	विकास कार्यक्रम खर्च		राष्ट्रिय लक्ष्य संकेत	प्रादेशिक लक्ष्य संकेत	प्रदेशको समष्टिगत उद्देश्य	दिगो विकास लक्ष्य संकेत	मानव विकास सूचकाङ्क	लैङ्गिक संकेत	जलवायु संकेत
			चालु	पूँजीगत							
१	३२५०११०१	पर्यटकीय, धार्मिक, ऐतिहासिक, सांस्कृतिक पूर्वाधारको निर्माण एवं मर्मत सम्भार	०	२००००	१.१	१.३	३	९	३	३	३
२	३२५९११२०	बहुभाषिक हेलपलाइन सञ्चालनको लागि आवश्यक पूर्वाधार निर्माण तथा सिस्टम जडान गर्ने तथा सञ्चालनमा ल्याउने क्रमागत	०	१००००	१.१	१.३	३	९	३	३	३
३	३२५०११०१	मत्स्यगन्धा फन्नी पार्क निर्माण, कोशी गा.पा. ६ र ७ (डि.पि.आर. कार्यान्वयन)	०	४००००	१.१	१.३	३	९	३	३	३
४	३२५०११०१	मुसाफिरखाना, विराटनगरको भवन निर्माण	०	४००००	१.१	१.३	३	९	३	३	३
५	३२५९११२०	लिम्चुडबुड दोबाटे सगरमाथा अवलोकन हलेसी बृहत् पर्यटन पूर्वाधार विकास लिम्चुडबुड उदयपुरको निर्माण कार्य जारी राख्ने क्रमागत	०	१००५०	२.३	३.१	१	३,१७	३	२	१
६	३२५०११०१	संसारी माइस्थान क्षेत्रको पर्यटकीय पूर्वाधार विकास (डि.पि.आर. कार्यान्वयन) रङ्गेली ७, मोरङ	०	५००००	१.१	१.३	३	९	३	२	१

सि.नं.	ब.उ.शी.नं.	कार्यक्रम/आयोजना	विकास कार्यक्रम खर्च		राष्ट्रिय लक्ष्य संकेत	प्रादेशिक लक्ष्य संकेत	प्रदेशको समष्टिगत उद्देश्य	दिगो विकास लक्ष्य संकेत	मानव विकास सूचकाङ्क	लैङ्गिक संकेत	जलवायु संकेत
			चालु	पूँजीगत							
७	३२५९११२०	सगरमाथा क्षेत्रमा पर्वतारोहण सम्बन्धी अनुसन्धान तथा शेर्पा सङ्ग्रहालय स्थापना गर्ने	०	१००००	१.४	१.१	१	८	३	२	३
८	३२५०११०१	साझेदारी पदमार्गमा आधारित पर्यटन विकास परियोजना (TTDP)	१००००	०	२.३	३.१	१	३,१७	३	२	१
९	३२५०११०१	सिलौटी-लब्रिकुटी क्षेत्रको डि.पि.आर. कार्यान्वयन	०	५००००	१.१	१.३	३	९	३	२	१
१०	३२५००१०१	स्मृति, प्रतिष्ठान, फाउण्डेशन, अध्ययन केन्द्र तथा संघ-संस्थालाई अनुदान	३००००	०	१.२	१.२	२	४	२	३	३
जम्मा			४००००	२३००५०							

अनुसूची १८: भूमि व्यवस्था, सहकारी तथा गरिबी निवारण मन्त्रालयको विकास कार्यक्रम सम्बद्ध बजेट विनियोजन तथा साङ्केतिकरण

आ.व. २०७९/८०

(रु. हजारमा)

सि.नं.	ब.उ.शी.नं.	कार्यक्रम/आयोजना	विकास कार्यक्रम खर्च		राष्ट्रिय लक्ष्य संकेत	प्रादेशिक लक्ष्य संकेत	प्रदेशको समष्टिगत उद्देश्य	दिगो विकास लक्ष्य संकेत	मानव विकास सूचकाङ्क	लैङ्गिक संकेत	जलवायु संकेत
			चालु	पूँजीगत							
१	३३६०००११	उत्पादनमूलक, रोजगारमूलक सहकारीलाई आवश्यकता अनुसार भवन निर्माण, उपकरण, सामग्री तथा क्षमता विकासका लागि आवश्यक सहयोग तथा वस्तुगत र प्राविधिक अनुदान	५००००	०	१.१	१.३	३	८	३	२	३
२	३३६०००११	गरिब तथा विपन्न वर्गको संलग्नतामा सञ्चालन हुने सहकारीलाई सहयोग कार्यक्रम	१५०००	०	२.१	२.१	१	१,२,८	२	३	३
३	३३६०००११	तालिम लिई बेरोजगार अति विपन्न समूहलाई उद्यमका लागि आवश्यक प्रविधि हस्तान्तरण	२००००	०	२.१	२.१	१	१,२,८	२	३	३
४	३३६०००११	भूमिहीन सुकुमबासीको पुनर्स्थापनाका लागि स्थानीय तह तथा अन्य साझेदारीमा आवास व्यवस्थापन कार्यक्रम	१००००	०	२.१	२.१	१	१,२,८	२	३	३
५	३३६०००११	मागमा आधारित गरिबी निवारण कार्यक्रम	१००००	०	२.१,२.४	२.१,२.३	१,५	१,८	२	३	३
जम्मा			१०५०००	०							

अनुसूची १९: वन, वातावरण तथा भू-संरक्षण मन्त्रालयको विकास कार्यक्रम सम्बद्ध बजेट विनियोजन तथा साङ्केतिकरण

आ.व. २०७९/८०

(रु. हजारमा)

सि.नं.	ब.उ.शी.नं.	कार्यक्रम/आयोजना	विकास कार्यक्रम खर्च		राष्ट्रिय लक्ष्य संकेत	प्रादेशिक लक्ष्य संकेत	प्रदेशको समष्टिगत उद्देश्य	दिगो विकास लक्ष्य संकेत	मानव विकास सूचकाङ्क	लैङ्गिक संकेत	जलवायु संकेत
			चालु	पूँजीगत							
१	३२९०१०११	अद्युरो भवन निर्माण	०	७३६४९	१.१	१.३	३	९	३	३	३
२	३२९९११२२	जडीबुटी बिरुवा उत्पादन तथा खेती विस्तार	०	१००००	१.३	१.४	४	१२	३	२	१
३	३२९९११२३	नेपालको पूर्वी पहाडी भेगमा वन, भूमि र जैविक विविधताको दिगो व्यवस्थापनको लागि क्षमता अभिवृद्धि आयोजना	०	१३००००	१.३	१.४	४	१२	३	२	१
४	३२९९११२४	वन व्यवस्थापन गरी काठ उत्पादन (सामुदायिक/साझेदारी/सरकारद्वारा व्यवस्थित वन)	०	११०००	१.३	१.४	४	१२	३	२	१
५	३२९०३१०१	बायो इन्जि. खोला किनारा संरक्षण	०	११०००	२.३	३.१	४	१५	१	२	१
६	३२९०३१०१	बायो इन्जि. खोला किनारा संरक्षण	०	२६०००	२.३	३.१	४	१५	१	२	१
७	३२९०३१०१	बायो इन्जि. खोला किनारा संरक्षण	०	१६०००	२.३	३.१	४	१५	१	२	१
८	३२९०००११	साझेदारी/आकस्मिक भू-संरक्षण कार्यक्रम	०	१००००	२.३	३.१	४	१५	१	२	१
९	३२९०३१०१	सिमसार/पोखरी जलाधार व्यवस्थापन	०	१२०००	१.३	१.४	४	६	३	२	१
जम्मा			०	२९९६४९							

अनुसूची २०: उद्योग, श्रम तथा रोजगार मन्त्रालयको विकास कार्यक्रम सम्बद्ध बजेट विनियोजन तथा साङ्केतिकरण

आ.व. २०७९/८०

(रु. हजारमा)

सि.नं.	ब.उ.शी.नं.	कार्यक्रम/आयोजना	विकास कार्यक्रम खर्च		राष्ट्रिय लक्ष्य संकेत	प्रादेशिक लक्ष्य संकेत	प्रदेशको समष्टिगत उद्देश्य	दिगो विकास लक्ष्य संकेत	मानव विकास सूचकाङ्क	लैङ्गिक संकेत	जलवायु संकेत
			चालु	पुँजीगत							
१	३०७०००१३	FNCCI प्रदेश नं. १ को भवन निर्माण सहयोग	१००००	०	१.१	१.३	३	९	३	३	३
२	३०७०११०१	उद्यमी सृजना तथा रोजगार कार्यक्रम	३०००	०	१.२	१.२	१	१,२,८	३	२	३
३	३०७०४०१२	उद्यमशीलता, रोजगारीमूलक, सशक्तिकरण, सीप विकास तथा क्षमता अभिवृद्धि तालिम तथा गोष्ठी	३०७५	०	१.२	१.२	१	१,२,८	३	२	३
४	३०७०११०१	उपयुक्त प्रविधि हस्तान्तरण कार्यक्रम	०	१५०००	१.२	१.२	१	१,२,८	३	२	३
५	३०७०११०१	औद्योगिक ग्राममा सञ्चालित उद्योगलाई प्रविधि हस्तान्तरणका लागि औजार उपकरण खरिद	०	३०००	१.२	१.२	१	१,२,८	३	२	३
६	३०७०००१३	प्रदेश नं. १ को Migration Profile निर्माण	४०००	०	२.४	२.३	५	१६	२	३	३
७	३०७०११०१	भवन निर्माण (भवन)	०	१५०००	१.१	१.३	३	९	३	३	३
८	३०७०००१३	साहारा नेपाल (Bamboo Facilities centers) बाँसजन्य उद्योग स्थापना/सञ्चालन सहयोग	३००००	०	१.२	१.२	१	१,८	३	२	१
जम्मा			५००७५	३३०००							

अनुसूची २१: यातायात व्यवस्था तथा सञ्चार मन्त्रालयको विकास कार्यक्रम सम्बद्ध बजेट विनियोजन तथा साङ्केतिकरण

आ.व. २०७९/८०

(रु. हजारमा)

सि.नं.	ब.उ.शी.नं.	कार्यक्रम/आयोजना	विकास कार्यक्रम खर्च		राष्ट्रिय लक्ष्य संकेत	प्रादेशिक लक्ष्य संकेत	प्रदेशको समष्टिगत उद्देश्य	दिगो विकास लक्ष्य संकेत	मानव विकास सूचकाङ्क	लैङ्गिक संकेत	जलवायु संकेत
			चालु	पुँजीगत							
१	३५८०००११	जिल्ला पत्रकार महासंघको क्षमता अभिवृद्धि कार्यक्रम	४२००	०	२.४	२.३	५	१६	२	३	३
२	३५८०००११	ट्राफिक लाइट खरिद तथा निर्माण	०	१२५००	२.४	२.३	५	१६	२	३	३
३	३५८०००११	पत्रकार महासंघ तेहथुम भवन निर्माण	३०००	०	१.१	१.३	३	९	३	३	३
४	३५८०००११	पत्रकार महासंघ प्रदेश नं. १ को अधुरो भवन निर्माण	३०००	०	१.१	१.३	३	९	३	३	३
५	३५८०००११	पत्रकार महासंघ संखुवासभा भवन निर्माण	३०००	०	१.१	१.३	३	९	३	३	३
६	३५८०००११	ब्लु बक छपाई खर्च	५०००	०	२.४	२.३	५	१६	२	३	३
७	३५८०००११	यातायात व्यवस्था कार्यालयको भवन निर्माण	०	२००००	१.१	१.३	३	९	३	३	३
जम्मा			१८२००	३२५००							

अनुसूची २२: प्रदेश सभाको विकास कार्यक्रम सम्बद्ध बजेट विनियोजन तथा साङ्केतिकरण

आ.व. २०७९/८०

(रु. हजारमा)

सि.नं.	ब.उ.शी.नं.	कार्यक्रम/आयोजना	विकास कार्यक्रम खर्च		राष्ट्रिय लक्ष्य संकेत	प्रादेशिक लक्ष्य संकेत	प्रदेशको समष्टिगत उद्देश्य	दिगो विकास लक्ष्य संकेत	मानव विकास सूचकाङ्क	लैङ्गिक संकेत	जलवायु संकेत
			चालु	पूँजीगत							
१	२०२०००११	नयाँ प्रदेश सभा बैठक हलमा श्रव्य दृश्य सामग्री व्यवस्थापन	०	८००	२.४,२.५	२.३	५	१६	२	३	३
२	२०२०००१२	प्रदेश सभा सचिवालय कार्यालय सञ्चालनका लागि आवश्यक फर्निचर	०	५००	२.४	२.३	५	९	२	३	३
३	२०२०००११	प्रदेश सभा सचिवालय कार्यालय सञ्चालनसम्बन्धी यन्त्र, उपकरण तथा मेशिन औजार	०	५००	२.४	२.३	५	१६	२	३	३
४	२०२०००१२	प्रदेश सभा सचिवालय कार्यालय सञ्चालनसम्बन्धी यन्त्र, उपकरण तथा मेशिन औजार	०	५००	२.४	२.३	५	१६	२	३	३
५	२०२०००११	प्रदेश सभा/संसदीय दल/समिति सञ्चालनका लागि आवश्यक फर्निचर	०	१४००	२.४	२.३	५	१६	२	३	३
६	२०२०००११	प्रदेश सभाको वेबसाइट परिमार्जन तथा Data Portal निर्माण	०	५००	२.४	२.३	५	१६	२	३	३
७	२०२०००१२	बगैँचा निर्माण	०	२००	२.३	३.१	४	३,१३	१	३	१
८	२०२०००११	भवन मर्मत सम्भार	०	१५००	१.१	१.३	३	९	३	३	३
जम्मा			०	५९००							

अनुसूची २३: प्रदेश योजना आयोगको विकास कार्यक्रम सम्बद्ध बजेट विनियोजन तथा साङ्केतिकरण

आ.व. २०७९/८०

(रु. हजारमा)

सि.नं.	ब.उ.शी.नं.	कार्यक्रम/आयोजना	विकास कार्यक्रम खर्च		राष्ट्रिय लक्ष्य संकेत	प्रादेशिक लक्ष्य संकेत	प्रदेशको समष्टिगत उद्देश्य	दिगो विकास लक्ष्य संकेत	मानव विकास सूचकाङ्क	लैङ्गिक संकेत	जलवायु संकेत
			चालु	पूँजीगत							
१	३९१०००११	आवधिक योजना परिमार्जन	७५०	०	२.४	२.३	५	१६	२	३	३
२	३९१०००११	गरिबसँग मुख्यमन्त्री अभियान	१२५०	०	२.१,२.४	२.१,२.३	१,५	१,८	२	३	३
३	३९१०००११	दाइजो प्रथा, बाल विवाह, बहुविवाहको वर्तमान अवस्था र निराकरण	७५०	०	२.२	२.२	२	५,१०	२	१	३
४	३९१०००११	परियोजना अनुगमन मूल्याङ्कन तथा दस्तावेजीकरण	१३८५	०	२.४	२.३	५	१६	२	३	३
५	३९१०००११	परियोजना बैंक स्थापना	१४८०	०	२.४	२.३	५	१६	२	३	३
६	३९१०००११	प्रदेश आर्थिक तथा सामाजिक विकासको मोडल	८५०	०	१.२	१.२	१,२	८	२	३	३
७	३९१०००११	प्रदेश पार्श्वचित्र परिमार्जन	७५०	०	२.४	२.३	५	१६	२	३	३
८	३९१०००११	प्रदेश विकास परिषदको बैठक	७३५	०	२.४	२.३	५	१६	२	३	३
९	३९१०००११	मानव विकास प्रतिवेदन (HDI) प्रादेशिक वस्तुस्थितिको तयारी	८५०	०	१.२	१.२	१	१,२	२,३	३	३
जम्मा			८८००	०							

अनुसूची २४: मुख्य न्यायाधिवक्ताको कार्यालयको विकास कार्यक्रम सम्बद्ध बजेट विनियोजन तथा साङ्केतिकरण

आ.व. २०७९/८०

(रु. हजारमा)

सि.नं.	ब.उ.शी.नं.	कार्यक्रम/आयोजना	विकास कार्यक्रम खर्च		राष्ट्रिय लक्ष्य संकेत	प्रादेशिक लक्ष्य संकेत	प्रदेशको समष्टिगत उद्देश्य	दिगो विकास लक्ष्य संकेत	मानव विकास सूचकाङ्क	लैङ्गिक संकेत	जलवायु संकेत
			चालु	पूँजीगत							
१	२१६०००११	प्रदेश कानून सम्बन्धी अभिमुखीकरण कार्यक्रम प्रदेश अन्तर्गतका निकायलाई	५००	०	२.२	२.२	२	१६	२	३	३
२	२१६०००११	प्रदेश कानून सम्बन्धी क्षमता अभिवृद्धि/अभिमुखीकरण कार्यक्रम स्थानीय तह	९८०	०	२.२	२.२	२	१६	२	३	३
३	२१६०००११	प्रदेश प्रहरी प्रशिक्षण कार्यक्रम	२००	०	२.२	२.२	२	८,१६	२	३	३
जम्मा			१६८०	०							

अनुसूची २५: प्रदेश लोक सेवा आयोगको विकास कार्यक्रम सम्बद्ध बजेट विनियोजन तथा साङ्केतिकरण

आ.व. २०७९/८०

(रु. हजारमा)

सि.नं.	ब.उ.शी.नं.	कार्यक्रम/आयोजना	विकास कार्यक्रम खर्च		राष्ट्रिय लक्ष्य संकेत	प्रादेशिक लक्ष्य संकेत	प्रदेशको समष्टिगत उद्देश्य	दिगो विकास लक्ष्य संकेत	मानव विकास सूचकाङ्क	लैङ्गिक संकेत	जलवायु संकेत
			चालु	पूँजीगत							
१	२१००००११	OMR मेशिन	०	३०००	२.४	२.३	५	१६	१	३	३
२	२१००००११	आयोगको वार्षिक उत्सव तथा स्मारिका प्रकाशन खर्च	६५०	०	२.४	२.३	५	१६	२	३	३
३	२१००००११	पदपूर्ति तथा प्रतिशत निर्धारण लगायतका विषयमा स्थानीय तहका पदाधिकारी तथा कर्मचारीसँग अन्तरक्रियात्मक गोष्ठी	१०००	०	२.४	२.३	५	१६	२	३	३
४	२१००००११	पदपूर्ति निरीक्षण तथा परीक्षा सञ्चालन अनुगमन मूल्याङ्कन खर्च	११२०	०	२.४	२.३	५	१६	२	३	३
५	२१००००११	पाठ्यक्रम परिमार्जनको लागि अध्ययन तथा अनुसन्धान	५००	०	२.४	२.३	५	१६	२	३	३
६	२१००००११	पुस्तकालयका लागि पुस्तक तथा सामग्री खरिद	१००	०	२.४	२.३	५	१६	२	३	३
७	२१००००११	प्रदेश लोक सेवा आयोगको रणनीतिक योजना निर्माण तथा परिमार्जन	५००	०	२.४	२.३	५	१६	२	३	३
८	२१००००११	सफ्टवेयर तथा वेबसाइटको नवीकरण तथा मर्मत शुल्क	५७०	०	२.४	२.३	५	१६	२	३	३
जम्मा			४४४०	३०००							

अनुसूची २६: स्थानीय तहको विकास कार्यक्रम सम्बद्ध बजेट विनियोजन तथा साङ्केतिकरण

आ.व. २०७९/८०

(रु. हजारमा)

सि.नं.	ब.उ.शी.नं.	कार्यक्रम/आयोजना	विकास कार्यक्रम खर्च		राष्ट्रिय लक्ष्य संकेत	प्रादेशिक लक्ष्य संकेत	प्रदेशको समष्टिगत उद्देश्य	दिगो विकास लक्ष्य संकेत	मानव विकास सूचकाङ्क	लैङ्गिक संकेत	जलवायु संकेत
			चालु	पूँजीगत							
१	८०१०१३२५	अमरपथदेखि पूर्व मुखिया चोक हुँदै गणित गाउँ कामाटोली चर्तागाछी हुँदै झापा बजारसम्म सडक कालोपत्रे क्रमागत	१००००	०	१.१	१.३	३	९	१	३	३
२	८०१०१११०	अग्र्यान्निक बजार निर्माण	२८४००	०	१.३,२.३	३.४	१	३,१२	१,३	३	१
३	८०१०१३५४	अहमद अन्सारीको घर-खलील अन्सारी घर पूर्व हुँदै दक्षिण मैने रोडसम्मको बाटो कालोपत्रे	१००००	०	१.१	१.३	३	९	१	३	३
४	८०१०१३१७	आमचोक रातमाटे कन्सिरेघाट साप्तिन पुच्छार हुँदै दोकानडाडाँ जाने बाटो स्तरोन्नति	१००००	०	१.१	१.३	३	९	१	३	३
५	८०१०१३३९	एक घर एक धारा कार्यक्रम (हात्तिपाईले दोस्रो खानेपानी योजना)	१००००	०	१.३	१.४	४	६	१	३	१
६	८०१०१३५८	कटहरादेखि भेडीबथानसम्म जाने सडक कालोपत्रे, ग्रामथान४	१००००	०	१.१	१.३	३	९	१	३	३
७	८०१०११२५	कन्स्ट्रक्सन अफ भुल्केदेवी मुहान सिमसार पार्क एण्ड कन्जरभेसन वर्क्स	१००००	०	१.२	१.२	१	८	३	३	२
८	८०१०१११५	कवर्डहल निर्माण खा.न.पा.१	१००००	०	१.१	१.३	३	९	१	३	३
९	८०१०१३७७	कार्तिके-सोस्तुड-रतन्छा-नैनेपाटी सडक स्तरोन्नति योजना	१००००	०	१.१	१.३	३	९	१	३	३

सि.नं.	ब.उ.शी.नं.	कार्यक्रम/आयोजना	विकास कार्यक्रम खर्च		राष्ट्रिय लक्ष्य संकेत	प्रादेशिक लक्ष्य संकेत	प्रदेशको समष्टिगत उद्देश्य	दिगो विकास लक्ष्य संकेत	मानव विकास सूचकाङ्क	लैङ्गिक संकेत	जलवायु संकेत
			चालु	पूँजीगत							
१०	८०१०१३८४	कालिमाटी-सेर्ना-खानिभञ्ज्याङ सडक स्तरोन्नति योजना	१००००	०	१.१	१.३	३	९	१	३	३
११	८०१०१११९	कृष्ण प्रणामी मन्दिर र पार्क	१००००	०	१.१	१.३	२	९	२	३	२
१२	८०१०११३४	कोल्ड स्टोर निर्माण	१५०००	०	१.३	१.४	१	१२	३	३	२
१३	८०१०१११४	खाद्यान्न सुकाउने ड्रायर खरिद तथा जडानमा सहयोग	१००००	०	१.३	१.४	१	९,१२	३	३	२
१४	८०१०११३६	खेरुवा खोला पक्की पुल निर्माण	१००००	०	१.१	१.३	३	९	१	३	३
१५	८०१०१३०४	गाउँ कार्यपालिकाको प्रशासकीय भवन निर्माण	१००००	०	१.१	१.३	३	९	१	३	३
१६	८०१०१३०१	गाईथुनादेखि देउरालीसम्म बाटो	१००००	०	१.१	१.३	३	९	१	३	३
१७	८०१०१३०३	गाउँपालिका कवर्डहल निर्माण योजना, मिक्वाखोला वडा नं. ४, ताप्लेजुङ	१००००	०	१.१	१.३	३	३,९	१	३	३
१८	८०१०१३१२	गेलीभञ्ज्याङ चिलीडदिन फाक्तेप आडसाराङ मेहेल्बोटे (फाक्तेप - कोल्बुङ - आडसाराङ) खण्ड मोटर बाटो स्तरउन्नती	१००००	०	१.१	१.३	३	९	३	३	३
१९	८०१०१३६३	डिमदोर्जी शेर्पा पर्यटन सडक स्तरोन्नति	१००००	०	१.१	१.३	३	९	३	३	३
२०	८०१०१३२२	चमरभिद्रा जाने सडकको जमुना खोला पुल निर्माण	१००००	०	१.१	१.३	३	९	३	३	३
२१	८०१०१३२९	चिचिला डेवा बजार सडक स्तरोन्नति	१००००	०	१.१	१.३	३	९	३	३	३
२२	८०१०११०६	त्रिया परीक्षण तथा प्रवर्द्धन केन्द्र निर्माण	७००००	०	१.३	१.४	१	१२	३	३	२

सि.नं.	ब.उ.शी.नं.	कार्यक्रम/आयोजना	विकास कार्यक्रम खर्च		राष्ट्रिय लक्ष्य संकेत	प्रादेशिक लक्ष्य संकेत	प्रदेशको समष्टिगत उद्देश्य	दिगो विकास लक्ष्य संकेत	मानव विकास सूचकाङ्क	लैङ्गिक संकेत	जलवायु संकेत
			चालु	पूँजीगत							
२३	८०१०१३३९	त्रिया प्रशोधन पूर्वाधार निर्माण	१००००	०	१.३	१.४	१	१२	३	३	२
२४	८०१०१३७३	त्रिस्यान केन्द्र भवन निर्माण	१००००	०	१.३	१.४	१	१२	३	३	२
२५	८०१०१३१५	जय भवानी आ. वि. खेल मैदान निर्माण (ल्याण्ड स्केपिङ र फेन्सिङ कार्यको लागि)	१००००	०	१.१	१.३	३	४,९	२	३	३
२६	८०१०१११४	झिलझिले बस पार्क निर्माण तथा व्यवस्थापन निर्माणाधीन	१००००	०	२.१	२.१	३	११	३	३	३
२७	८०१०१३३२	डके-बाह्रविसे सडक कालोपत्रे (पिच)	१००००	०	१.१	१.३	३	९	३	३	३
२८	८०१०१३४१	तिवारीभन्ज्याङ-मानेडाँडा-सानोदुम्मा अँधेरीघाट पञ्चक्या कृषि सडक स्तरोन्नति	१००००	०	१.१	१.३	३	९	३	३	३
२९	८०१०१३१०	तुम्बेवा रिङरोडको निर्माण तथा स्तरोन्नति	१००००	०	१.१	१.३	३	९	३	३	३
३०	८०१०१३४५	थलथले चाम्चा साफिटिङटार सडक (अघिल्लो आ.व. कै निरन्तरता)	१००००	०	१.१	१.३	३	९	३	३	३
३१	८०१०११२९	दाजुभाई चौक देखि भोक्राहा नरसिंह गा.पा. जोड्ने बाटो	१००००	०	१.१	१.३	३	९	३	३	३
३२	८०१०१३६५	दूधकोशी सामुदायिक अस्पताल सञ्चालन तथा व्यवस्थापन योजना	१००००	०	२.१	२.१	२	३	१	३	३
३३	८०१०११२८	दुहबी रंगशाला, वडा नं. ४	१००००	०	१.१	१.३	३	९	३	३	३
३४	८०१०१३७६	धाप्लाङ-धर्तुङ-सिन्ताङ-वराहपोखरी सडक योजना	१००००	०	१.१	१.३	३	९	३	३	३

सि.नं.	ब.उ.शी.नं.	कार्यक्रम/आयोजना	विकास कार्यक्रम खर्च		राष्ट्रिय लक्ष्य संकेत	प्रादेशिक लक्ष्य संकेत	प्रदेशको समष्टिगत उद्देश्य	दिगो विकास लक्ष्य संकेत	मानव विकास सूचकाङ्क	लैङ्गिक संकेत	जलवायु संकेत
			चालु	पूँजीगत							
३५	८०१०१३०७	धारा नेपाले मोटरबाटो र सिदिङ्वाधाम पर्यटन पूर्वाधार निर्माण	१००००	०	१.१	१.३	१	९	३	३	३
३६	८०१०१३७८	धिलेखोला मुहान सिमसिमे खानेपानी योजना वडा नं. २	१००००	०	१.३	१.४	४	६	१	३	२
३७	८०१०१३५२	नवदुर्गा स्कुल भवन निर्माण तथा घेराबेरा बर्जु १	१००००	०	१.१	१.३	३	४,९	२	३	३
३८	८०१०११०१	निगिजुङ-मेल्लुङ-नाङगे बरडाँडा थाङने दोभान सडक निर्माण	१००००	०	१.१	१.३	३	९	३	३	३
३९	८०१०११२६	निगुरेटार मुलखर्क डाडाँगाउँ सडक योजना	१००००	०	१.१	१.३	३	९	३	३	३
४०	८०१०१३३८	प्पाउली-याकू-भर्लाबोट सडक स्तरोन्नति	१००००	०	१.१	१.३	३	९	३	३	३
४१	८०१०१३८१	प्रशासकीय आवास भवन	१००००	०	१.१	१.३	३	९	३	३	३
४२	८०१०१३५०	बर्जु सिमानादेखि डिगीया टोल हुँदै वडा कार्यालय जाने बाटो कालोपत्रे	१००००	०	१.१	१.३	३	९	३	३	३
४३	८०१०१३२६	बाह्रदशी डाँडा धार्मिक तथा पर्यटकीय क्षेत्र प्रवर्द्धन कार्यक्रम अन्तर्गत बाह्रदशी कंचन धरहरा (भ्यू टावर) निर्माण	१००००	०	१.१	१.३	३	९	३	३	३
४४	८०१०११३३	बेलवारी बहुमुखी क्याम्पस प्रशासनिक भवन निर्माण	१००००	०	१.१	१.३	३	४,९	२	३	३

सि.नं.	ब.उ.शी.नं.	कार्यक्रम/आयोजना	विकास कार्यक्रम खर्च		राष्ट्रिय लक्ष्य संकेत	प्रादेशिक लक्ष्य संकेत	प्रदेशको समष्टिगत उद्देश्य	दिगो विकास लक्ष्य संकेत	मानव विकास सूचकाङ्क	लैङ्गिक संकेत	जलवायु संकेत
			चालु	पूँजीगत							
४५	८०१०११३१	भानुमार्ग (उर्लाबारी-४, मलामी चौतारीबाट वडा नं. ८ जोड्ने सडक) कालोपत्रे गर्ने कार्य	१००००	०	१.१	१.३	३	९	३	३	३
४६	८०१०१३५३	भोक्राहा नरसिंह वडा नं.७ को हनुमानी चोक देखि दक्षिण जगदेव यादवको घर देखि दक्षिण कालिमन्दिर हुदै हुलाकीसम्म कालोपत्रे बाटो निर्माण कार्य	१००००	०	१.१	१.३	३	९	३	३	३
४७	८०१०१३६२	मगर खोला मोटरेवल पुल निर्माण	१००००	०	१.१	१.३	३	९	३	३	३
४८	८०१०११०३	माई भगवती रंगशाला निर्माण	१००००	०	१.१	१.३	३	९	३	३	३
४९	८०१०१३०६	यमासेन-तारेभिर-केराबारी-सुनुवार गोलाई-सिम्बेवा-थुम्मे-तिरिङ्गे सडकखण्डलाई स्तरोन्नति	१००००	०	१.१	१.३	३	९	३	३	३
५०	८०१०१११७	यलम्बर पार्क निर्माण	१००००	०	२.१	२.१	३	९	३	३	३
५१	८०१०१३१४	याडवरक गाउँपालिका प्रशासकीय भवन निर्माण योजना	१००००	०	१.१	१.३	३	९	३	३	३
५२	८०१०११३४	रंगेली अस्पतालको भवन निर्माण	१००००	०	१.१	१.३	३	३,९	१	३	३
५३	८०१०१३१३	रवि आरुबोटे मोटरबाटो स्तरोन्नति	१००००	०	१.१	१.३	३	९	३	३	३
५४	८०१०१३७२	रसुवा पाँचधारे सडक संरचना निर्माण	१००००	०	१.१	१.३	३	९	३	३	३

सि.नं.	ब.उ.शी.नं.	कार्यक्रम/आयोजना	विकास कार्यक्रम खर्च		राष्ट्रिय लक्ष्य संकेत	प्रादेशिक लक्ष्य संकेत	प्रदेशको समष्टिगत उद्देश्य	दिगो विकास लक्ष्य संकेत	मानव विकास सूचकाङ्क	लैङ्गिक संकेत	जलवायु संकेत
			चालु	पूँजीगत							
५५	८०१०१३४६	राजारानी-मौनावुधुक-बोधे-हड्समोरड सडक स्तरोन्नति	१००००	०	१.१	१.३	३	९	३	३	३
५६	८०१०१३४२	रामप्रसादराई गाउँपालिकाको प्रशासकीय भवन निर्माण क्रमागत	१००००	०	१.१	१.३	३	९	३	३	३
५७	८०१०१३८०	रौता जनता क्याम्पस राजावास स्टेडियम, रौतामाई-७	१००००	०	१.१	१.३	३	४,९	२	२	३
५८	८०१०१३७४	विमानस्थल देखि दि.चु.गा.पा. १ याम्खा (तत्कालिन याम्खा गा.वि.स.) सम्म सडक कालोपत्रे (कालोपत्रे सडक)	१००००	०	१.१	१.३	३	९	३	३	३
५९	८०१०१०३१	शहीद आवासीय विद्यालय इटहरी उप.म.न.पा. हाँसपोसामा भवन निर्माण	१००००	०	१.१	१.३	३	४,९	२	२	३
६०	८०१०१३३५	शुक्रवारे हाक्पाराघाट सडक स्तरोन्नति योजना	१००००	०	१.१	१.३	३	९	३	३	३
६१	८०१०११३४	श्री प.मा.वि. रंगेली ६ को १ स्टोरेज एकाडेमिक ब्लक निर्माण कार्य	१००००	०	१.३	१.४	१	९	३	२	३
६२	८०१०१११२	संगम चोकदेखि मेची भन्सार झिलमिल्या पैनी भद्रपुर वडा नं. ५, ६, ८	१००००	०	१.१	१.३	३	९	३	३	३
६३	८०१०१११४	सिँचाइका लागि मोटर वोरिङ्ग जडान आयोजना	१००००	०	१.३	१.४	१	१२	३	३	१

सि.नं.	ब.उ.शी.नं.	कार्यक्रम/आयोजना	विकास कार्यक्रम खर्च		राष्ट्रीय लक्ष्य संकेत	प्रादेशिक लक्ष्य संकेत	प्रदेशको समष्टिगत उद्देश्य	दिगो विकास लक्ष्य संकेत	मानव विकास सूचकाङ्क	लैङ्गिक संकेत	जलवायु संकेत
			चालु	पूँजीगत							
६४	८०१०१३४४	सोया लुङथुङ पिप्ले इन्द्रेणी झरना मचुवाटार जोड्ने सडक स्तरोन्नति	१००००	०	१.१	१.३	३	९	३	३	३
६५	८०१०११३८	स्मार्ट स्ट्रिट लाइट जडान	१००००	०	१.१	१.३	३	९	२	३	३
जम्मा			७३३४००	०							



प्रदेश सरकार

प्रदेश योजना आयोग

कवि लेखनाथ मार्ग, विराटनगर-१२, प्रदेश नं. १, नेपाल

फोन नं.: ०२१-४७०३७६

इमेल: info.ppc@p1.gov.np

वेबसाइट: ppc.p1.gov.np